



# LIGUE RÉGIONALE ILE DE FRANCE DE RUGBY

# *ORGANIGRAMME*

# BUREAU EXECUTIF

**Florian GRILL**  
*Président*

**Bernard JACQUES**  
*Secrétaire Général*

**Peter  
MACNAUGHTON**  
*Président Délégué*

**Alain COLLAS**  
*Trésorier Général*

**Franck CIBOIS**  
*Directeur Administratif  
& Financier (DAF)*

**Sylvain BERNARD**  
*Directeur Arbitres  
(DAL)*

**Bertrand TERRIER**  
*Directeur Technique  
(DTL)*

**INVITÉ (E) (S)**

# BUREAU DE LA LIGUE ILE DE FRANCE

**Florian GRILL**  
*Président*

**Bernard JACQUES**  
*Secrétaire Général*

**Peter  
MACNAUGHTON**  
*Président Délégué*

**Alain COLLAS**  
*Trésorier Général*

**Thierry ALLIESSE**  
*Vice-Président*  
Pôle SPORTIF  
(Compétition)

**Michel RUMEAU**  
*Vice-Président*  
Pôle SPORTIF  
(Haut-Niveau)

**Véronique  
DUBOIS VINCENT**  
*Vice-Présidente*  
INSTITUTIONNELS

**Elizabeth  
KARIOTAKIS**  
*Vice-Présidente*  
Écoles de Rugby

**Pascal GIRAUD**  
*Vice-Président*  
Pôle FORMATION  
& SCOLAIRE

**Arnaud  
TOURTOULOU**  
*Vice-Président*  
PARTENARIAT

**Jérôme BOUSQUET**  
*Secrétaire Général*  
Adjoint

**Marie-Chantal GAY**  
*Formation Technique*  
Scolaire

**Docteur  
Gaëlle TELLO**  
*Médecin de la Ligue*

**Jean-François  
MICHELON**  
*Président APARE*  
Clubs Pro

**Paul TREMSAL**  
*Clubs Fédéraux*

## RATTACHÉS À LA PRÉSIDENTENCE

**Florian GRILL**  
*Président*

**Bernard JACQUES**  
*Secrétaire Général*

**Peter  
MACNAUGHTON**  
*Président Délégué*

**Alain COLLAS**  
*Trésorier Général*

**Jean-Claude  
SKRELA**

**SPORTIF**

**Docteur  
Gaëlle TELLO**

**MÉDICAL**

**Peter  
MACNAUGHTON**

**Conseil  
des Présidents  
de  
DÉPARTEMENT**

**Christophe  
RENAULD**

**Conseil  
des Présidents  
de  
CLUB**

**Jean-Daniel  
SIMONET**

**JURIDIQUE**

## SECRETARIAT GÉNÉRAL - 1

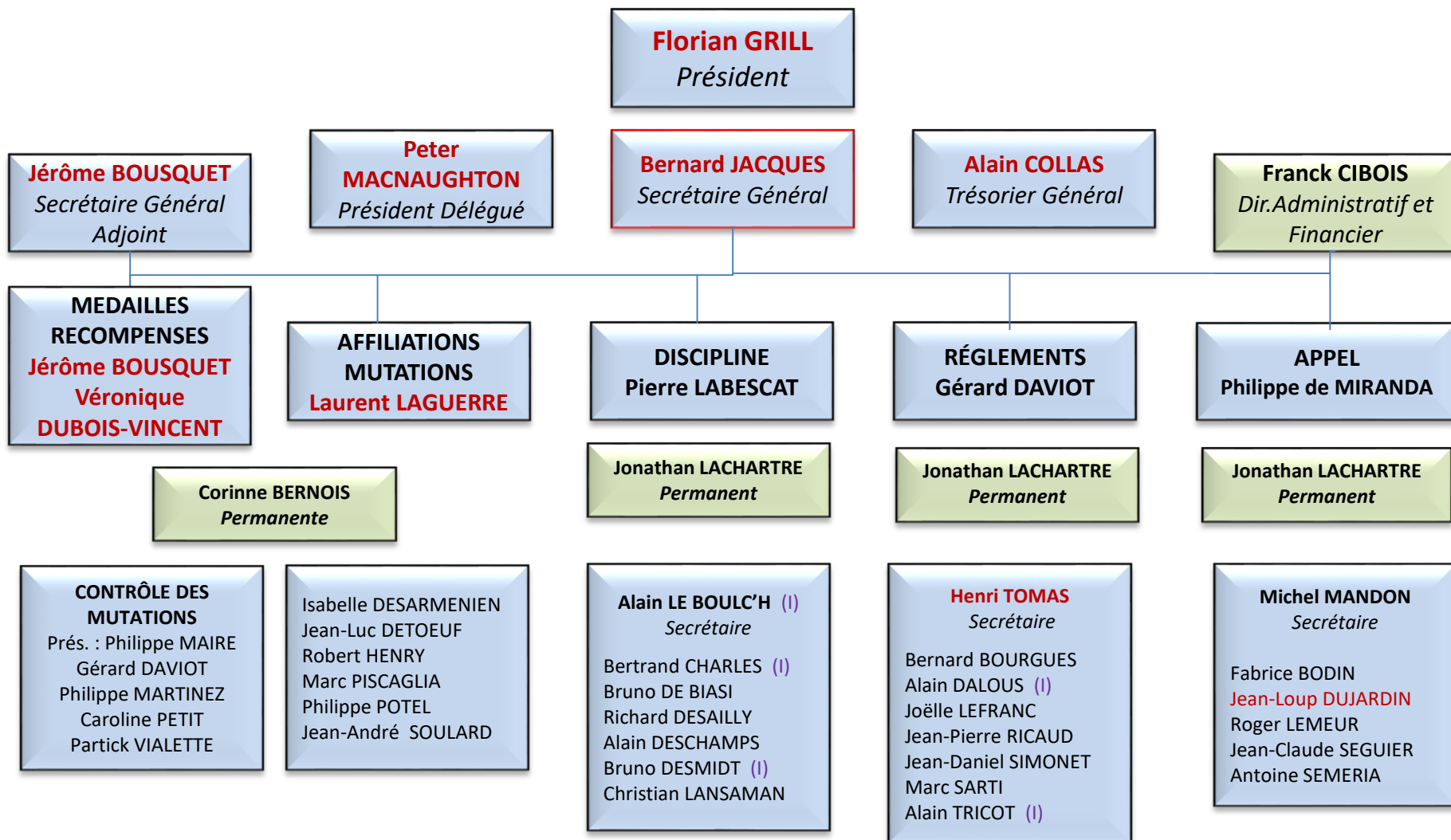

## SECRETARIAT GÉNÉRAL - 2

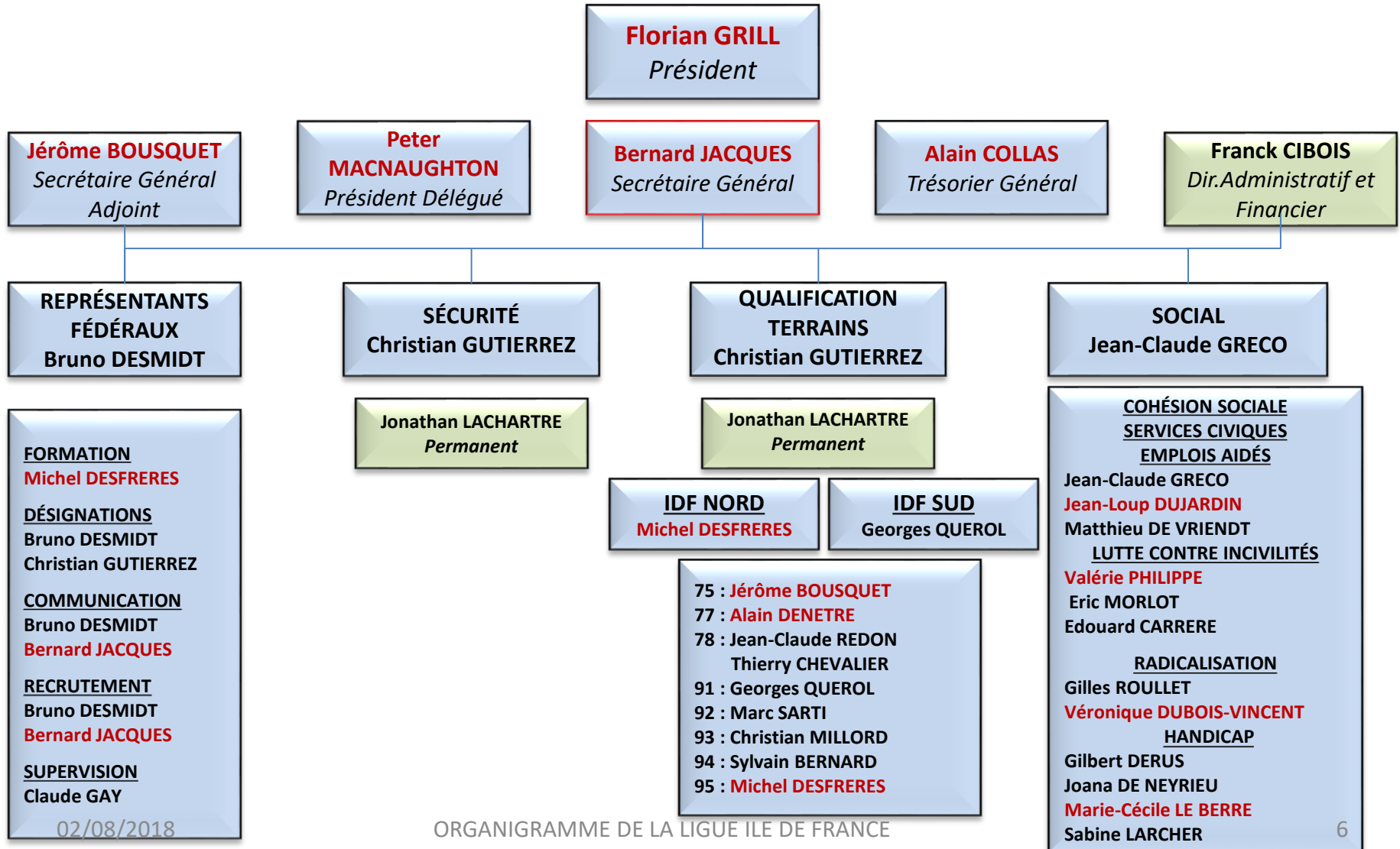

## SECRÉTAIRE GÉNÉRAL - 3 – DIRECTION RÉGIONALE DE L'ARBITRAGE -

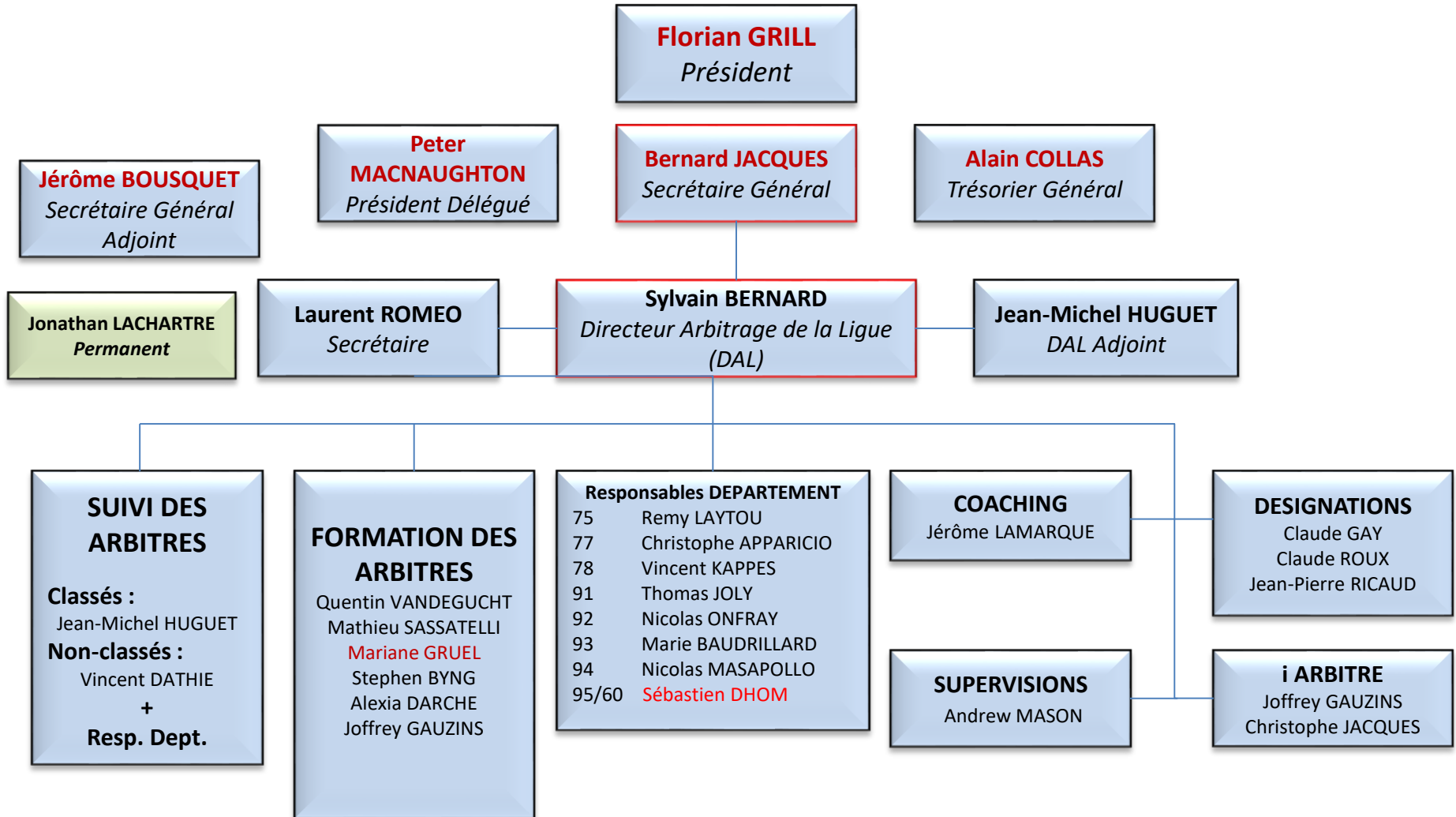

## SECRÉTAIRE GÉNÉRAL - 4 – RESSOURCES HUMAINES -

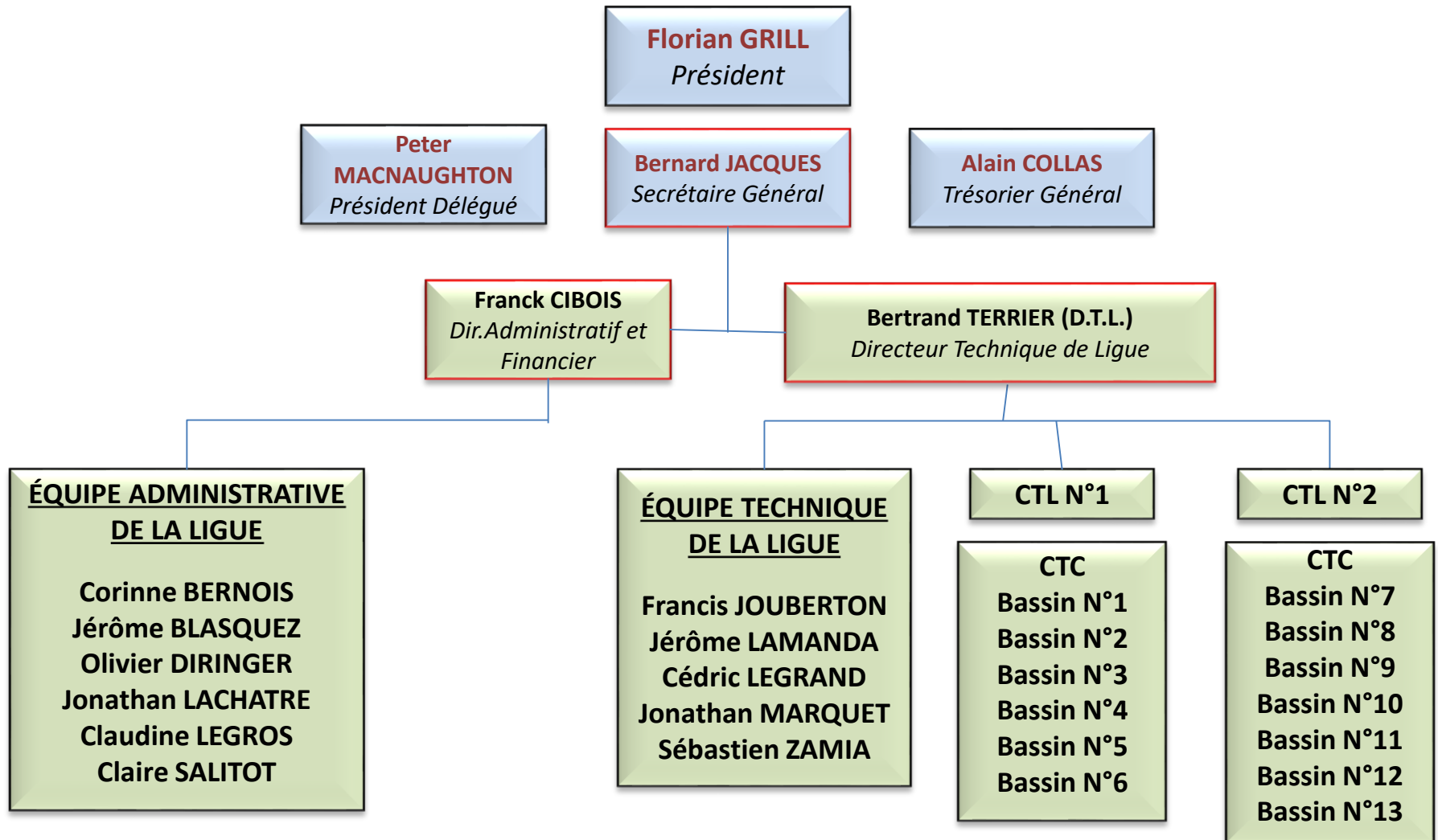



## TRÉSORERIE GÉNÉRALE

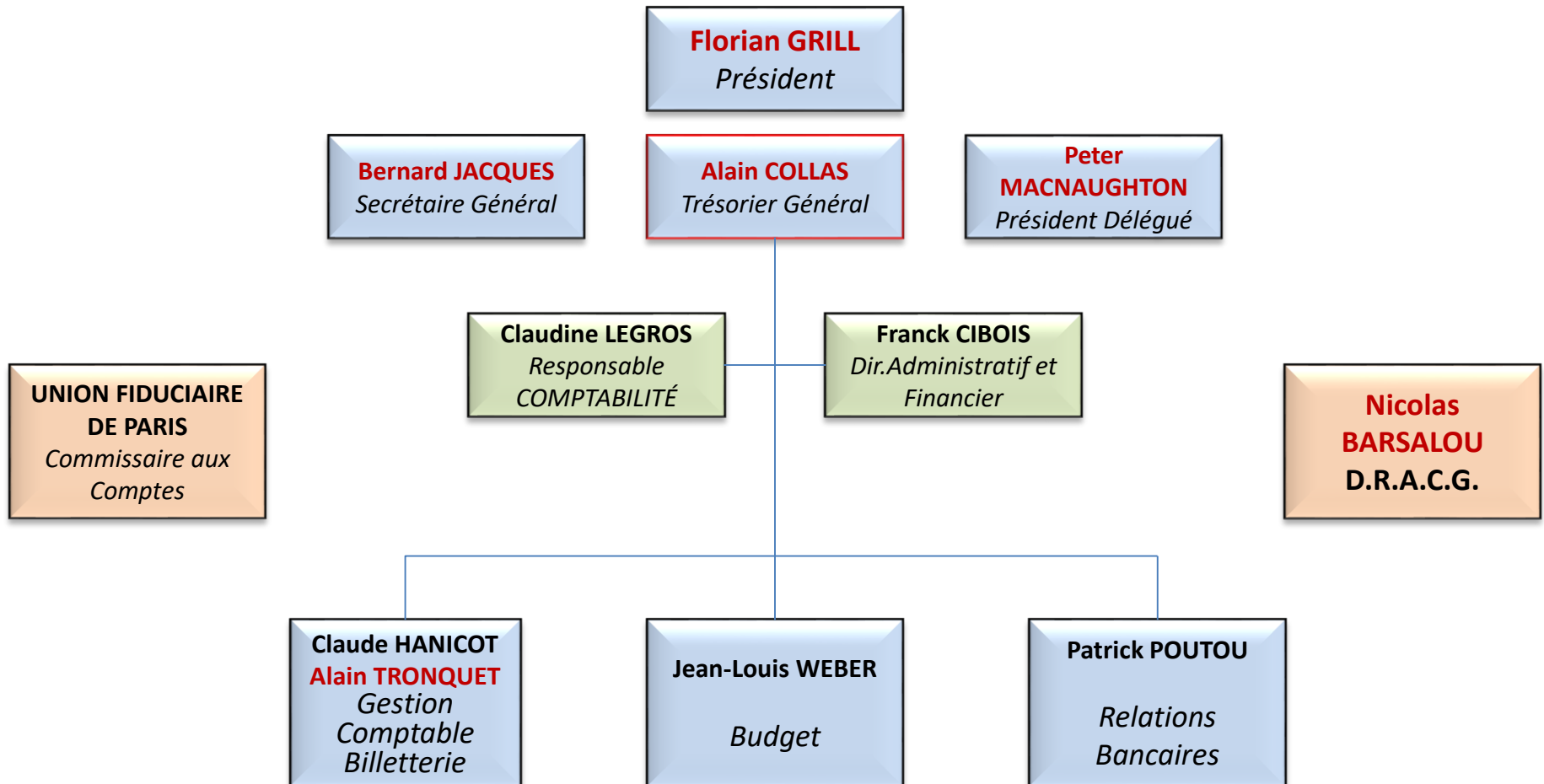

## VIE DE LA LIGUE

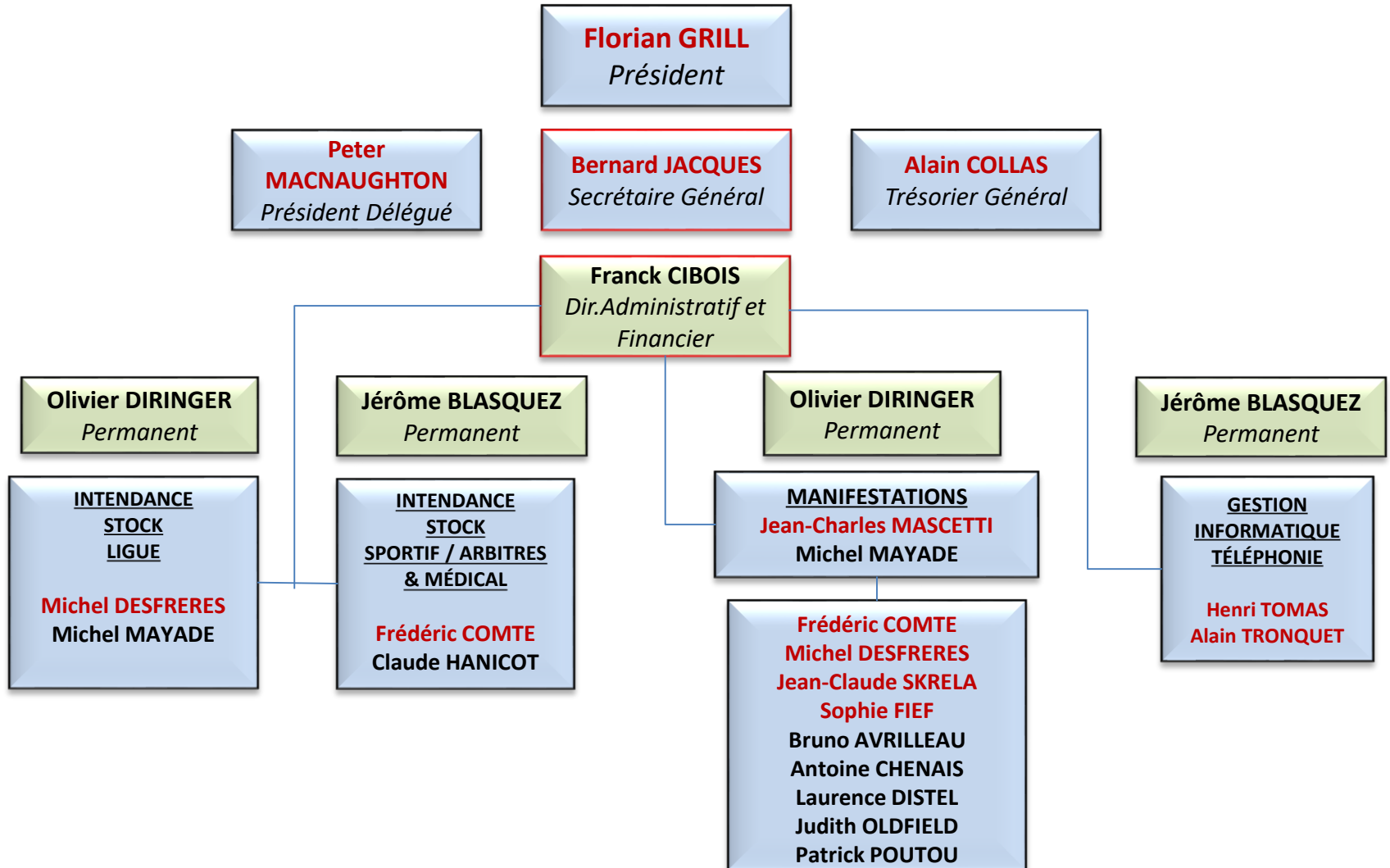

## PÔLE PARTENARIATS

**Florian GRILL**  
*Président*

**Bernard JACQUES**  
*Secrétaire Général*

**Peter  
MACNAUGHTON**  
*Président Délégué*

**Alain COLLAS**  
*Trésorier Général*

**Corinne BERNOIS**  
*Permanent*

**Arnaud  
TOURTOULOU**

## PÔLE INSTITUTIONNELS

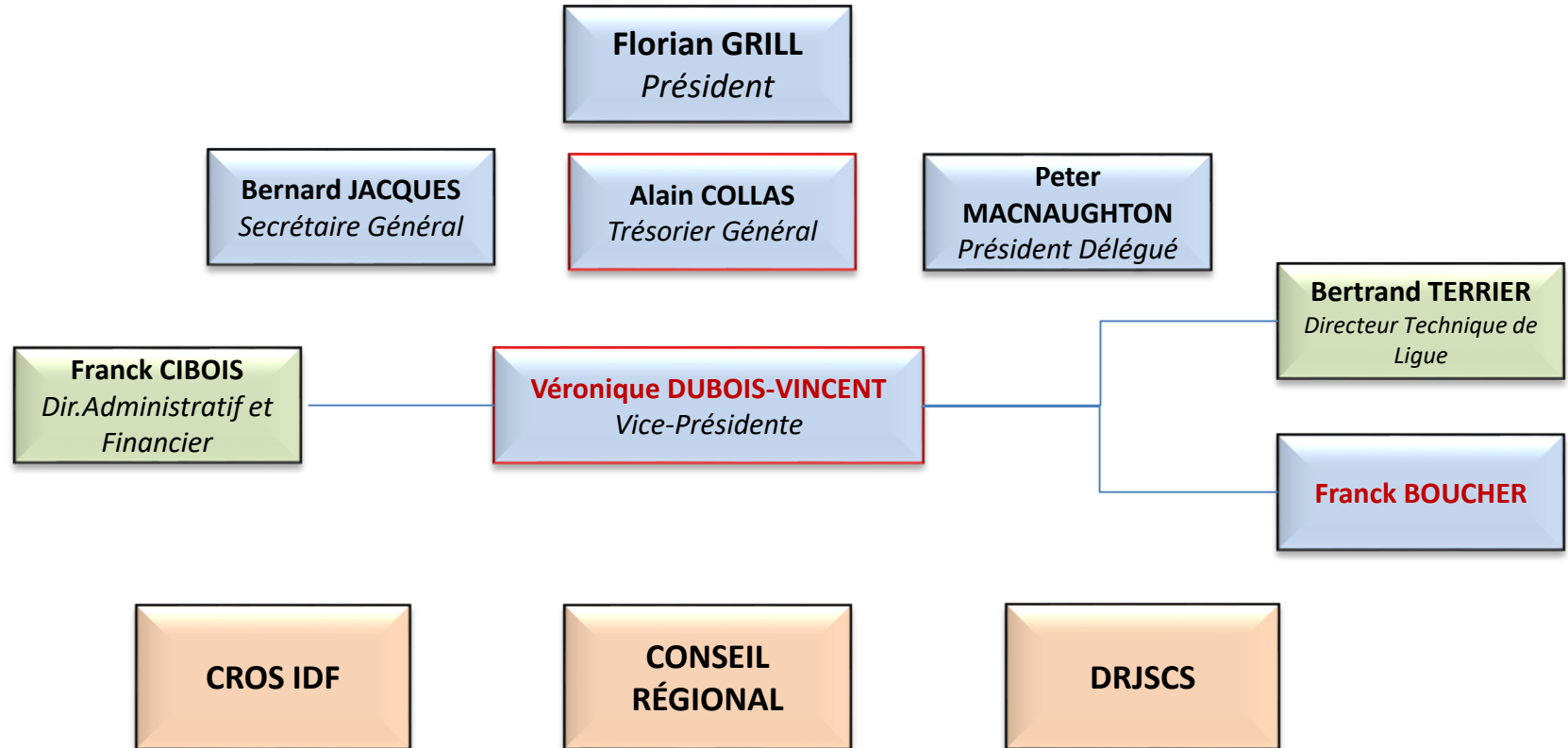

## PÔLE ÉCOLES DE RUGBY

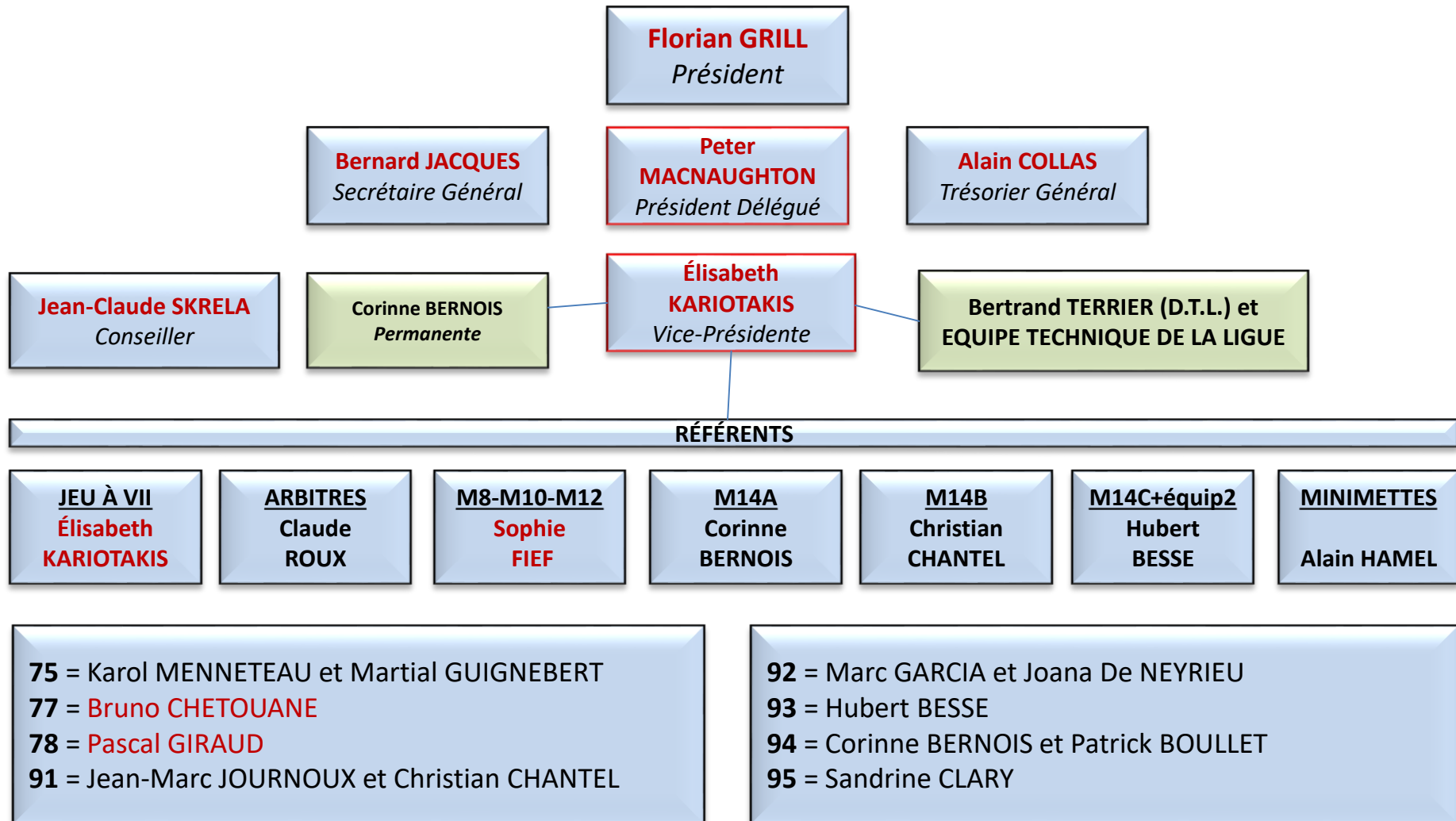

## PÔLE FORMATION & SCOLAIRE (1)

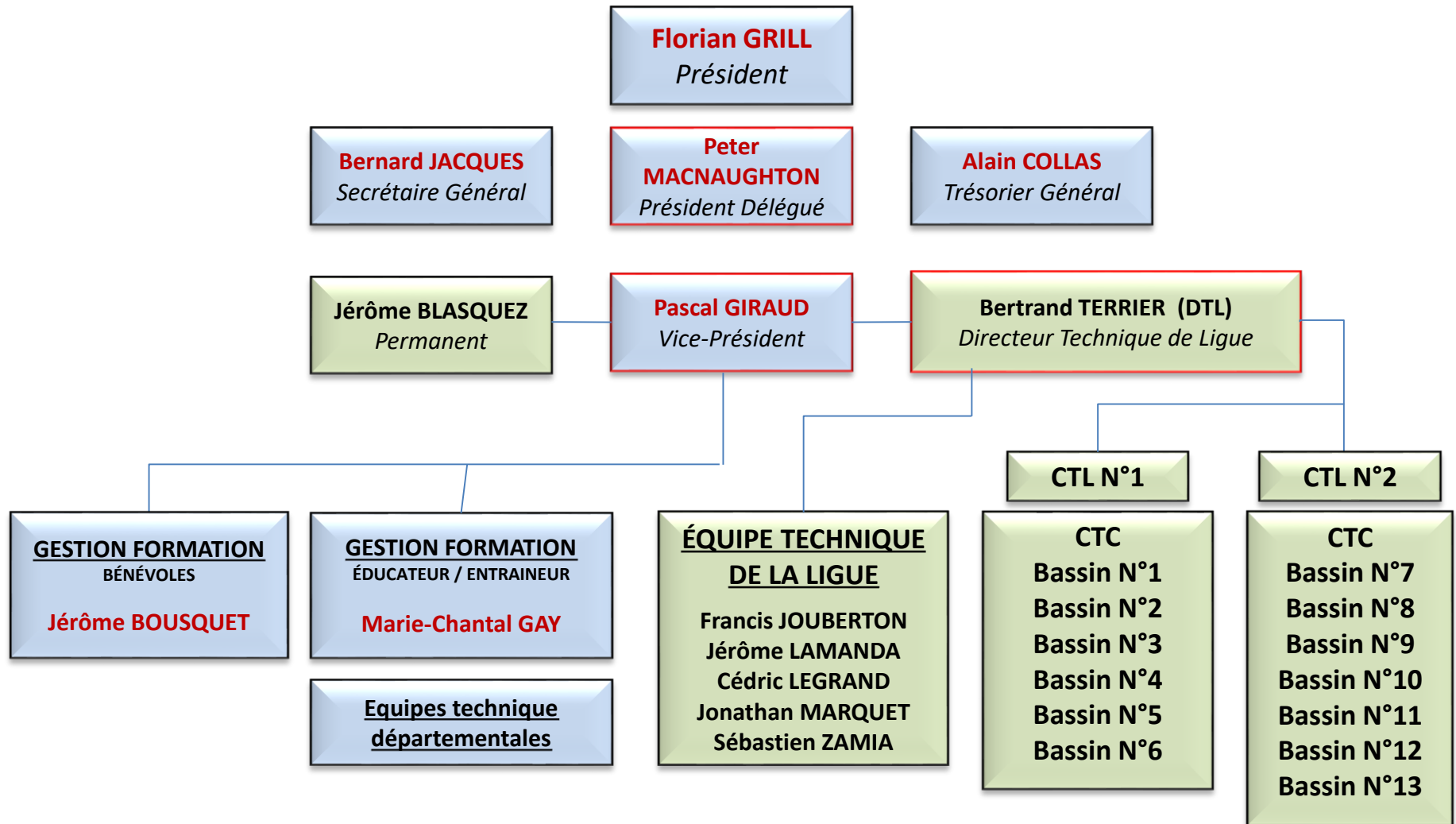

## PÔLE FORMATION & SCOLAIRE (2)

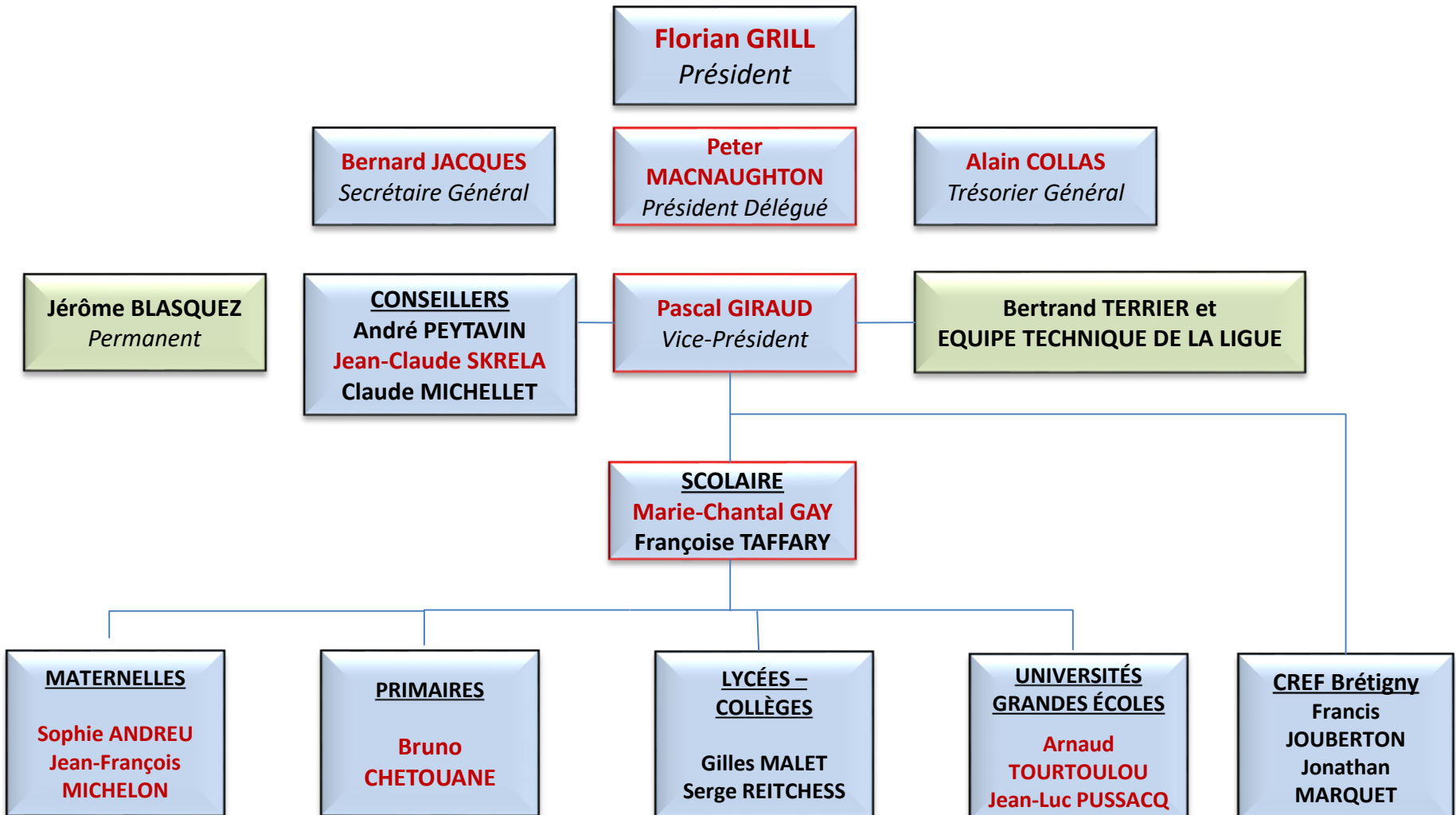

## PÔLE SPORTIF

**Florian GRILL**  
Président

**Bernard JACQUES**  
Secrétaire Général

**Peter MACNAUGHTON**  
Président Délégué

**Alain COLLAS**  
Trésorier Général

**Bertrand TERRIER**  
Staff Technique

**Jérôme BLASQUEZ**  
Permanent

**Michel RUMEAU**  
Vice-Président  
**HAUT-NIVEAU**

**Thierry ALLIESSE**  
Vice-Président  
**COMPÉTITIONS**

**Franck CIBOIS**  
Dir. Adm. et Fin.

**DTL & ETL**  
Un référent par cat.

**Gaëlle TELLO**  
Staff Médical

**Claude HANICOT**  
**Michel MAYADE**  
MATÉRIEL

**Thierry CHEVALIER**  
COORDINATION ÉPREUVES

**Olivier DIRINGER**  
Permanent

**SÉLECTIONS**  
MASCULINES

**SÉLECTIONS**  
FEMININES

**SENIORS à XV**  
Thierry CHEVALIER

**U19 & U16 à XV**  
**Didier GENINASCA**

**RUGBY à 7 & 10**  
Garçons & Filles  
**Michel RUMEAU**

**Claire SALITOT**  
Permanent

**RUGBY à 5**  
**Florian GRILL**

**ÉQUIPES DU SAMEDI**  
**Henri TOMAS**

**LOISIRS**  
**Thierry ALLIESSE**



## PÔLE SPORTIF LES GROUPES DE TRAVAIL

### RUGBY

#### à 7 & 10

Garçons & Filles

**Michel RUMEAU**

Patrick GUYMARD  
Marc-Henri KUGLER  
Marie-Christine  
ARNALDI

Stéphanie CHANAUD

Frédéric COMTE

Claire ESCALET

Stéphanie LOYER

Jean-Charles

MASCETTI

José MACHADO

Valérie PHILIPPE

Corinne BERNOIS

Olivier DIRINGER

Michèle BOULEZ

Patrick BOULLET

Alain CANO

Georges COUDANE

Ludovic DÉCORME

Benoît GUILBOT

Françoise

HAGHDOUST

Alain HAMEL

Stéphane JOURDAN

Guy PARIS

Philippe SIMON

### RUGBY à XV JEUNES

**Didier GENINASCA**

André CALLAS  
Pierre CETTOUR ROSE  
Françoise DUPUY  
Jérôme LARFI  
Philippe MARTINEZ  
Michel PRACHE

### RUGBY à XV SENIORS

**Thierry CHEVALIER**

Xavier BUFFAT  
+  
Les représentants  
des clubs

### EQUIPES DU SAMEDI

**Henri TOMAS**

Christian-Louis GAU  
+  
Les représentants  
des équipes

### LOISIR

**Thierry ALLIESSE**

Henri TOMAS  
Olivier DIRINGER  
Dimitry ARMAND  
Frédéric DATY  
Alain-Hugues DAVID  
Christian-Louis GAU  
Alain HAMEL  
Julien LEHAY  
Erwan PEIGNOT

### RUGBY à 5

**Florian GRILL**

Corinne BERNOIS  
Claire SALITOT  
Marie-Christine  
ARNALDI  
José MACHADO  
Fabrice BODIN  
Frédéric BRUNEAU  
Jean-Renaud  
d'ELISSAGARAY  
Sylvie DERRIEN  
Gabriel GAINNET-  
HERBULOT  
Emmanuel GANDIA  
Christian-Louis GAU  
Marine GAUCHER  
Jean-Christophe  
GODFRAIN  
Bertrand HESS  
Philippe JACQUES  
Sébastien LAPORTE  
Michel LAVIGNE  
Jérôme REMY  
Christophe ROUSSEL  
Lorelei TARRICONE