



Saison 2019 – 2020 - BO n°10 du 31.10.19





SOMMAIRE



SOMMAIRE

AGENDA

- Réunions 5
- Evènements 6

INFORMATIONS SPORTIVES

- Vers le haut niveau 8
- Compétitions régionales 9
- Compétitions régionales séniors 10 et 11
- Ecoles de Rugby 12 à 15
- Rugby à 5 16 à 18
- Formation 19 et 20
- Arbitrage 21 à 23

INFORMATIONS ADMINISTRATIVES

- Affiliations 25
- Affiliations clubs 26
- Discipline 27

INFORMATIONS FEDERALES

- Equipes de France 29
- Juridique 30 et 31

INFORMATIONS DIVERSES ET VIE DES CLUBS

- In memoriam 33
- Offre d'emploi 34
- Tournois amicaux 35
- Communication 36 et 37

LES 16 CHANTIERS DE LA LIGUE 39

CONTACTS 41





AGENDA



Du 31 octobre au 06 novembre

31.10	Commission des Règlements	E. Borie	10h00 – 19h00
04.11	Bureau Exécutif		12h30 – 14h00
05.11	Commission Régionale des Arbitres : formation oral fédéral	G.Krotoff	19h00 – 22h00
06.11	Commission de Discipline	E. Borie	14h00 – 20h00

Du 7 au 13 novembre

07.11	Commission des Règlements	E. Borie	10h00 – 19h00
09.11	Journée sécurité : séance de rattrapage	7 O.Talon	9h00 – 12h00
11.11	Bureau Exécutif	Bureau du Président	17h30 – 19h00
12.11	Commission Régionale des Arbitres : formation oral fédéral	G.Krotoff	19h00 – 22h00
13.11	Commission de Discipline	E. Borie	14h00 – 20h00

Retrouvez l'intégralité des réunions de la Ligue dans l'agenda en ligne sur son site : ligueidf.ffr.fr

[Accéder à l'agenda](#)

Du 31 octobre au 06 novembre

- Coupe du monde

01.11	Petite finale : Nouvelle-Zélande / Pays de Galles	Tokyo	10h00
02.11	Finale : Angleterre / Afrique du Sud	Yokohama	10h00

Du 07 au 13 novembre

- Evènements

09.11	Rugby dans tous ses états : débat sur les sections sportives scolaires	G.Krotoff	9h00 – 11h30
-------	--	-----------	--------------

- Equipes de France

09.11	XV de France Féminin / Angleterre	Stade Marcel Michelin	14h10
-------	-----------------------------------	-----------------------	-------

- Clubs pros et Elite Féminine

10.11	Stade Français Paris / Racing 92 (top 14)	Stade Jean Bouin	16h50
-------	---	------------------	-------

Retrouvez l'intégralité des évènements de la Ligue dans l'agenda en ligne sur son site : ligueidf.ffr.fr

[Accéder à l'agenda](#)



INFORMATIONS SPORTIVES



**Féminines moins de 20 ans à XV : 19 franciliennes sur les 38 joueuses
convoquées pour le stage de détection « Grand-Ouest » à Sable sur
Sarthe, les 02 et 03 novembre 2019
(MISE A JOUR)**

Liste des joueuses sélectionnées pour le stage			
Nom	Prénom	Club	CD
HAPULAT	LUCY	A C BOBIGNY 93 RUGBY	93
MENANGA	LANA	A C BOBIGNY 93 RUGBY	93
NOEL	LOU	A C BOBIGNY 93 RUGBY	93
ASSOUMANE	ASMA	A C BOBIGNY 93 RUGBY	93
BROSSEAU	LLANA	A C BOBIGNY 93 RUGBY	93
EBOA	ANGE	A C BOBIGNY 93 RUGBY	93
FABRE	LOUISE ESTHER	A C BOBIGNY 93 RUGBY	93
GONCALVES	ALEXIA	A C BOBIGNY 93 RUGBY	93
HARVEY	AUORE	A C BOBIGNY 93 RUGBY	93
JEAN JACQUES	SHERYLL	A C BOBIGNY 93 RUGBY	93
MORELLE	LAURA	A C BOBIGNY 93 RUGBY	93
SOULAIMANA	ITISSAME	A C BOBIGNY 93 RUGBY	93
AHAMED	SALMA	AS SARCELLES	95
DE CASTRO	OCEANE	R C CHILLY MAZARIN	91
PERPERE	MARGAUD	R C CHILLY MAZARIN	91
BISSON	ELISE	R C DOURDAN	91
MULLER	ALICE	STADE FRANCAIS PARIS	75
AUBRUN	JOANNA	STADE FRANCAIS PARIS	75
CLEMENT	APOLLINE	STADE FRANCAIS PARIS	75

Nom	Prénom	Encadrement Qualité
TRIBERT	YELEN	MANAGER IDF
SAINLO	JOANNA	KINE IDF



Trophée du Fair Play : les lauréats des matchs retour de la saison 2018/2019 à l'honneur !

Au terme des matchs retours de la saison 2018/2019, **les 6 équipes jeunes primées** sont :

1. CATH ORSAY (17 évaluations)
2. PARISIS RUGBY CLUB (13 évaluations)
3. HOUILLES CARRIERE SUR SEINE (8 évaluations)
4. RC CERGY (11 évaluations)
5. RC SENLIS (8 évaluations)
6. ECOLE DE RUGBY MONTFORT L'AMAURY (8 évaluations)

Au terme des matchs retours de la saison 2018/2019, **les 6 équipes seniors primées** sont :

1. ENT GOUSSAINVILLE GONESSE (10 évaluations)
2. PARIS UNIVERSITE CLUB (8 évaluations)
3. RS 77 (7 évaluations)
4. CLERMONT (7 évaluations)
5. SEVRES CHAVILLE (6 évaluations)
6. RC DRANCY (6 évaluations)

A noter : ces équipes ont eu 100% d'évaluation « très bien » qu'il s'agisse du capitaine, des bancs de touche ou des tribunes. Deux représentants de chaque équipe seront invités en VIP dans les semaines à venir à un match à domicile du Stade Français Paris, à partir du match contre Brive, en Challenge Cup, le 15 novembre 2019.

En 2018-2019, la LIFR a lancé un plan d'action pour lutter contre les incivilités sur et en dehors des terrains en s'appuyant sur l'implication de ses arbitres. Ce plan d'action est l'un des 16 chantiers de la Ligue. Le Stade Français Paris s'est associé à la démarche en devenant notre partenaire pour le Trophée du Fair Play.

Le principe : à chaque match, nos 320 arbitres utilisent l'application iArbitres, innovation francilienne, pour noter le capitaine, le banc de touche et la tribune.

Le plan d'action vise les catégories cadets/juniors et les seniors. Il y a 4 appréciations possibles « très bien-assez bien- plutôt mauvaise- très mauvaise ».

L'idée est double :

- **valoriser et récompenser les équipes qui ont le meilleur comportement sur et autour des terrains** en leur attribuant au terme des matchs allers puis des matchs retours le Trophée du Fair Play et en invitant, en VIP, deux représentants de ces équipes à un match du Stade Français Paris.
- à l'inverse, **nous donner des indicateurs qui permettent d'envoyer des représentants fédéraux de manière ciblée** pour les équipes où l'on constate des dérapages réguliers, que ce soit sur ou autour des terrains.



Feuille de Match Dématérialisée pour l'ensemble des poules de la compétition Promotion Honneur à compter du week-end du 3 novembre 2019

La Fédération Française de Rugby lance sa **Feuille De Match Dématérialisée** cette saison.

Ce sont donc deux nouveaux outils qui sont mis à votre disposition afin de simplifier la gestion des matchs :

- **Feuille De Match** pour les compositions d'équipes
- **Jour de Match** pour la saisie des événements (score, remplacements, discipline, etc.)

La 1ère phase du pilote a permis à un échantillon réduit de rencontres d'être géré via la Feuille De Match Dématérialisée : Poule 1 de Promotion Honneur pour l'Île-de-France.

La seconde étape a vocation à élargir le périmètre de la phase pilote. **La Feuille De Match Dématérialisée est donc dorénavant utilisable sur l'ensemble des rencontres des 2 poules de la compétition Promotion Honneur à compter du week-end du 3 novembre 2019.**

Votre équipe pourra donc utiliser les applications **Feuille De Match** et **Jour De Match** pour ces compétitions.

Afin de préparer au mieux votre expérience, nous vous invitons à prendre connaissance des éléments suivants :

- Un nouveau droit G_FDM a été mis en place dans Oval-e.
Seules les personnes s'étant vues accorder ce droit par leur club peuvent accéder aux rencontres officielles.
Les autres ne peuvent accéder qu'à la rencontre de démonstration.
- L'application Feuille De Match est disponible et nous vous invitons à l'expérimenter dès maintenant
 - Accéder à l'application Feuille De Match : <https://fdm.ffr.fr>
 - Se connecter avec votre identifiant et mot de pas Oval-e
 - Prendre connaissance de la documentation en ligne dans la rubrique Aide dans le bandeau supérieur bleu (vidéo et tutoriel dirigeant), afin de vous familiariser avec la simplicité de fonctionnement.
 - S'entraîner autant que nécessaire, grâce la rencontre de démonstration, qui vous permettra de vous exercer pour maîtriser l'application, de la composition de l'équipe jusqu'à la validation du résultat !!

Enfin, voici quelques recommandations afin que votre première expérience se déroule dans les meilleures conditions :

- Vous assurer d'avoir une tablette ou un ordinateur disponible le jour du match pour utiliser l'application Feuille De Match.
- Vous assurer d'avoir un smartphone pouvant flasher les QR Codes pour utiliser l'application Jour De Match.
- Vérifier que vos dirigeants du banc de touche sont bien déclarés comme DAT (Dirigeant Accès Terrain) dans l'application Oval-e.

Dans l'éventualité de réelles difficultés, nous vous invitons à vous rapprocher des référents Feuille De Match Dématérialisé de votre Ligue régionale à savoir :

Thierry CHEVALIER : 06 09 85 21 39 - t.chevalier@idfrugby.fr

Franck CIBOIS : 07.62.76.36.44 – f.cibois@idfrugby.fr

NB : Le jour du match, si vous rencontrez un problème vous empêchant d'utiliser la Feuille De Match Dématérialisée, il faudra, en dernier recours, utiliser la feuille de match papier.



(RAPPEL)

1. Conditions d'engagement et de pratique des équipes M14 en jeu à XV

1.1. Conditions pour engager une équipe en compétition moins de 14 ans à XV ou moins de 15 Féminines à XV :

- **Educateurs**

Disposer d'au moins 1 éducateur répondant à l'une des conditions alternatives suivantes :

- Être titulaire soit d'un Brevet Fédéral d'Entraîneur Jeune, soit d'un Brevet Fédéral Développement, soit d'un Brevet Fédéral Perfectionnement, soit d'un Certificat de Qualification Professionnelle « Moniteur de Rugby à XV » soit d'un Certificat de Qualification Professionnelle « Technicien Sportif de Rugby à XV » ;
- Être en cours de formation en vue de l'obtention de l'un des brevets ou certificats ci-dessus.
- Chaque éducateur doit obligatoirement avoir participé à la journée « sécurité » moins de 14 ans et au Centre de Perfectionnement en Arbitrage (CPA).

- **Joueurs(ses) de devant**

Disposer d'au moins 12 joueurs(ses) titulaires du passeport « joueur(se) de devant »

- **Joueurs(ses)/arbitres**

Disposer d'au moins 4 joueurs(ses) titulaires du passeport « Arbitrage »

1.2. Conditions pour pratiquer à XV :

Toute équipe engagée dans la pratique à XV, ne pourra effectivement pratiquer le jeu à XV que si elle remplit, au jour de la manifestation considérée, les conditions définies ci-après :

- **Educateurs**

Présence d'au moins 1 éducateur répondant à l'une des conditions alternatives listées dans la partie « Educateurs » ci-dessus.

- **Joueurs(ses) de devant**

Présence d'au moins 9 joueurs(ses) titulaires du passeport « joueurs(ses) de devant »

- **Joueurs(ses)/arbitres**

Présence d'au moins 2 joueurs(ses) titulaires du passeport « arbitrage » avec leur éducateur accompagnant en arbitrage présent sur le terrain.

Une équipe doit être composée **au maximum** de 23 joueurs.

A défaut de remplir l'ensemble des conditions susvisées, l'équipe concernée jouera ses matchs à effectif incomplet.

2. M14 jeu à XV, phase de brassage : poules

Poule 1	
1	RC Vincennes 1
2	Beauvais XV RC
3	RCF Colombes/Plessis Robinson 1
4	AAS Sarcelles 1
5	Terres de France 1
6	Paris UC 1
7	Maisons Laffitte Saint Germain Poissy R 78 1
8	Plaisir RC 1
9	EXEMPT

Poule 2	
1	US Ris Orangis 1
2	RC Versailles 1
3	AC Bobigny 93 R / RO Pantin 1
4	AC Boulogne Billancourt / Sèvres Chaville 1
5	Rugby Sud 77 1
6	SCUF 1
7	Parisis RC 1
8	USO Massif Central 1
9	EXEMPT

Collecteur : Sandrine CLARY - Email : sandrine.jo@free.fr – Tél : 06 20 32 37 67

Poule 3	
1	R Melun Combs Sénart
2	RC Senonais (Bourgogne)
3	Pays de Nemours
4	Rambouillet Sports RC
5	Viry Chatillon C
6	RC du Plateau Briard / RO Yerres
7	Créteil Choisy / R Charenton Maisons Alfort St Maurice
8	Clamart R 92 1
9	Savigny Rugby Sénart / RC Saintry

Poule 4	
1	ES Vitry / US Alfortville
2	VGA St Maur - Bonneuil Villeneuve Brévannes R
3	COM Bagneux
4	RC Massy Essonne 1
5	RC Bagnolet
6	RCF Plessis Robinson 2
7	Gretz Tournan Ozoir RC 77
8	Rueil AC R / Racing Nanterre R 1
9	ASPTT Grand Paris

Poule 5	
1	RC Montesson Chatou
2	RC Garches Vaucresson
3	RC Drancy / RC Noisy le Sec / RC La Courneuve
4	RC Senlis
5	RC Pays de Meaux/ R Val d'Europe 1
6	Rugby Cellois Chesnaysien 78
7	RCA Cergy Pontoise
8	ROC Houilles Carrières sur Seine
9	RC Paris 15 1

Poule 6	
1	RC Compiègne
2	SO Rosny
3	Stade Domontois/Ent. Goussainville Gonesse 15/RC Isle Adam
4	ORC Argenteuil / RCH Val de Seine
5	RC Seine & Oise
6	CSM Gennevilliers
7	Ent. Plessis Robinson Meudon R.
8	RC Courbevoie 1
9	Champs Val Maubuée

Collecteur : Martial GUIGNEBERT - Email : mguignebert@hotmail.com – Tél : 06 08 66 28 75

Poule 7	
1	AAS Fresnes
2	RC Dourdan / RC Etampes / RC Ballancourt
3	Epone RC / RC Aubergenville Elisabethville/ CO Gargenville
4	CA Chevreuse
5	Union Rugby Centre 78
6	Antony Metro 92 / RC Massy Essonne 2
7	RC Chilly Mazarin / RC Epinay sur Orge
8	Grigny à XV
9	SCUF2

Poule 8	
1	RC Vallée Montmorency Soisy
2	R Aulnay C
3	XV Crépynois/ RC Meru les Sablons /RI Plessis Lagny
4	RC Sucy
5	RC Paris Neuilly sur Seine
6	RC Val de Bièvre
7	ROC Giffois / CA Orsay RC / US Palaiseau
8	Ste Geneviève Sports / ESR Arpajon / Ent RCCS Brétigny
9	RCF COLOMBES 2

Collecteur : Christian CHANTEL - Email : christ.chantel@gmail.com – Tél : 06 64 01 85 91

Poule 9	
1	RC Suresnes 2
2	SCUF Féminines
3	RC Versailles 2
4	RC Courbevoie 2
5	RC Vincennes 2
6	EXEMPT
7	EXEMPT
8	EXEMPT
9	EXEMPT

Collecteur : Sandrine CLARY - Email : sandrine.jo@free.fr – Tél : 06 20 32 37 67

3. M14 jeu à X, phase de brassage : poules

Poule 10	
1	Red Star OA
2	ALJ Limay R./ EDR du Vexin
3	Provins R
4	RCS Champigny
5	CSM Finances
6	RC Noisy le Grand / RC Neuilly/Marne / Union des Bords de Marne
7	CS Clichy
8	CO Othis
9	RC Livry Gargan

Poule 11	
1	Saint Denis US / ES Stains
2	ER Montfort l'Amaury
3	AS Lagny R
4	AS Marcoussis/Nozay
5	UMS Pontault Combault
6	RC Vélizy Villacoublay
7	R Val d'Orge Savigny Longjumeau
8	AS Montigny le Bretonneux
9	USJ Mitry Mory

Poule 12	
1	USO Athis Mons
2	Stade Français
3	Plaisir RC 2
4	US Ris Orangis 2
5	Rugby Sud 77 2
6	USO Massif Central 2
7	RC Montreuil
8	RO Pantin / AC Bobigny 93 R 2
9	AAS Sarcelles 2

Poule 13	
1	Terres de France 2
2	Paris RC 2
3	Maisons Laffitte Saint Germain Poissy R 78 2
4	RC Pays de Meaux/ R Val d'Europe 2
5	Paris UC 2
6	RC Paris 15 2
7	USO Chelles Rugby
8	Rueil AC R / Racing Nanterre R 2
9	Banc Mesnil Sports

Collecteur Hubert BESSE - Email : besse.hubert@orange.fr – Tél : 06 74 03 84 89

4. M14 jeu à XV et jeu à X, calendrier de la phase de brassage

A noter, le plateau se déroule chez l'équipe nommée en premier (numéro en gras)

Oppositions pour les poules 3, 4, 5, 6, 7, 8, 10, 11, 12, 13

09/11/2019
1 - 2 - 3
4 - 5 - 6
7 - 8 - 9

23/11/2019
7 - 2 - 4
5 - 1 - 8
9 - 3 - 6

07/12/2019
8 - 2 - 6
1 - 4 - 9
3 - 5 - 7

18/01/2020
6 - 1 - 7
4 - 3 - 8
2 - 5 - 9

Oppositions pour la poule 9

09/11/2019
1 - 2
3 - 4 - 5

23/11/2019
1 - 3
5 - 2 - 4

07/12/2019
3 - 1 - 4
2 - 5

18/01/2020
4 - 1 - 5
2 - 3

Oppositions pour les poules 1 et 2

09/11/2019
1 - 2 - 3
4 - 5 - 6
7 - 9

23/11/2019
7 - 2 - 4
5 - 1 - 8
3 - 6

07/12/2019
8 - 2 - 6
1 - 4
3 - 5 - 7

18/01/2020
6 - 1 - 7
4 - 3 - 8
2 - 5

5. Procédure à suivre à l'issue du plateau (IMPORTANT)

Pour rappel :

- Les résultats doivent être transmis au collecteur au plus tard le lundi qui suit le plateau
- La feuille de match et les feuilles de présence doivent être envoyées à la Ligue, sous 8 jours :
 - à l'adresse postale : Ligue Régionale Ile-de-France de Rugby – 9 Rue Omer Talon
75011 PARIS
 - ou à l'adresse mail : edr@idfrugby.fr
- Tout club qui ne respectera pas ces règles aura match perdu

[Accéder à la rubrique Ecole de rugby pour télécharger les documents](#)





1. Résultats de la date n°2 et mise à jour des classements généraux de la Coupe

43 équipes ont participé à la date n°2 de la Coupe le week-end du 12 et 13 octobre organisée sur 4 sites : Achères, Brétigny, Puteaux et Yerres.

[Télécharger les résultats de la date n°2 et classements](#)

2. Les inscriptions pour la date n°3 sont ouvertes (RAPPEL)

- Les **Mixtes** joueront à **Isle Adam et à Villiers sur Marne**, le matin du **samedi 9 novembre**. 12 équipes par site pourront jouer. La LIFR se chargera de répartir les équipes sur les 2 sites en fonction du critère géographique.
- Les **plus de 35 ans** joueront à **Massy**, le matin du **dimanche 10 novembre**. Le plateau est ouvert à 12 équipes.
- Les **Open Masculin** joueront à **Villiers sur Marne**, le matin du **samedi 9 novembre**. Le plateau est ouvert à 12 équipes.
- Les **Open Féminin** joueront à **Triel sur Seine**, le matin du **dimanche 10 novembre**. Le plateau est ouvert à 12 équipes.

ATTENTION : pour jouer, il sera **impératif d'être licencié « joueur/joueuse » à la FFR**. Seul un pass rugby sera autorisé par feuille de match

[Inscrire mon équipe avant le 5 novembre](#)

3. On cherche des clubs pour accueillir la date n°4, les 23/24 novembre de la Coupe (RAPPEL)

Nous recherchons toujours des clubs pour recevoir les plateaux de la date n°4 les 23/24 novembre.

Pour organiser l'un de ces plateaux, il faut, idéalement, disposer :

- d'un terrain de rugby ou de foot
- du nombre suffisant de vestiaires pour accueillir 100 / 120 personnes
- d'une sonorisation pour faciliter la gestion du tournoi
- d'un espace pour organiser le buffet d'après-tournoi

Pour soutenir les clubs organisateurs :

- les équipes (11 joueurs) versent 35€ au club organisateur,
- la LIFR offre 4 ballons au club organisateur

Pour se porter candidat : rugbya5@idfrugby.fr ou 01.43.42.49.93

[Télécharger le cahier des charges de l'organisation d'une date](#)

[Télécharger le tableau des attributions des plateaux](#)

4. Participez à l'étape n°2 de la Féria, en faveur de Movember, le samedi 16 novembre à Champigny et venez tester la catégorie Mixte +35 ans. (RAPPEL)

La 2^{ème} étape de la Féria aura lieu **le samedi 16 novembre (matin) à Champigny** où, au maximum, 12 équipes participeront.

A l'occasion de cette édition, la LIFR propose aux clubs de venir tester **la catégorie Mixte +35**. Ainsi, l'attribution de points bonus sera complétée :

- Mixte +35 / Open Masc : +3 / 0
- Mixte +35 / Open Féminin : 0 / +2
- Mixte +35 / Mixte : +1 / 0
- Mixte +35 / Plus de 35 ans : +2 / 0

De son côté, **Champigny vous propose de soutenir l'association Movember qui s'attaque, notamment, au cancer masculin**. Une partie des frais d'inscription seront reversés à Movember et le club organisera sur place une tombola.

Les inscriptions sont ouvertes jusqu'au **mardi 13 novembre, 9h**.

[En savoir plus sur la Féria et inscrire mon équipe](#)

[Télécharger le règlement](#)

5. Coup d'envoi de la Coupe dédiée aux entreprises, samedi 16 novembre à Alfortville ! (RAPPEL)

Le club d'Alfortville accueille la date n°1 de la Coupe « Entreprises » samedi 16 novembre, à partir de 18h où, au maximum, 12 équipes participeront.

Organisée sur 2 dates, la 2^{ème} étant le 21 ou 22 mars, les entreprises marqueront des points en fonction de leur classement à chaque date qui seront cumulés pour décerner le titre de vainqueur de la Coupe et pour récompenser le 2^{ème} et le 3^{ème}.

Les entreprises vont pouvoir participer à cette Coupe sans que leurs joueurs/joueuses soient ou non licenciés à la FFR. La LIFR s'occupera de prendre une assurance pour les couvrir.

Leur équipe devra être mixte, c'est-à-dire que 2 joueuses devront être en permanence sur le terrain. Si cette obligation n'est pas respectée, l'équipe adverse bénéficie alors de 2 essais d'avance.

Comme pour la Coupe « Clubs », les frais d'inscription sont de 35 euros en faveur du club d'Alfortville.

Les inscriptions sont ouvertes jusqu'au **mardi 13 novembre, 9h.**

[En savoir plus et inscrire mon équipe](#)

[Télécharger le règlement](#)



(RAPPEL)

1. Journées Sécurité : il vous reste un mois pour organiser la seconde journée et retourner l'attestation à la LIFR !

Suite aux journées LIFR organisées en septembre, les référents sécurité « compétition » et « école de rugby » ont l'obligation d'organiser, chacun, une 2^{ème} journée au sein de leur club sous couvert du Président.

Une attestation signée du Président du club avec les noms des participants et le jour de la réalisation doit être transmise à la LIFR au plus tard **le lundi 2 décembre 2019** sur un modèle fourni par la LIFR que vous pouvez télécharger ci-dessous.

La sécurité est l'affaire de toutes et tous. Nous comptons sur vous pour suivre scrupuleusement les consignes qui précèdent en vous rappelant qu'**en cas d'accident les assurances et la justice peuvent demander la présentation des attestations de formation**. Cela a notamment été le cas lors d'un accident récent d'un joueur.

[Attestation à remplir par le Président du Club](#)

2. A l'approche des prochaines journées, rappel des calendriers des Brevets Fédéraux

Brevet Perfectionnement					
UF1		UF2		UF3	
Classique	V. scolaires	Classique	V. scolaires	Classique	V. scolaires
	28/09/19	30/11/19	10/02/20	02/05/20	06/04/20
18/10/19	21/10/19	06/12/19	11/02/20	08/05/20	07/04/20
19/10/19	22/10/19	07/12/19	12/02/20	09/05/20	08/04/20
16/11/19 - rattrapages		29/02/20 - rattrapages		23/05/20 - rattrapages	
06/06/20 - examens					

Brevet Optimisation					
UF1		UF2		UF3	
Classique	V. scolaires	Classique	V. scolaires	Classique	V. scolaires
14/09/19		14/12/19	10/02/20	07/03/20	06/04/20
11/10/19	21/10/19	20/12/19	11/02/20	13/03/20	07/04/20
12/10/19	22/10/19	21/12/19	12/02/20	14/03/20	08/04/20
16/11/19 - rattrapages		29/02/20 - rattrapages		23/05/20 - rattrapages	
06/06/20 - examens					

Brevet Développement					
UF1		UF2		UF3	
Classique	V. scolaires	Classique	V. scolaires	Classique	V. scolaires
05/10/19		11/01/20	10/02/20	04/04/20	06/04/20
08/11/19	21/10/19	17/01/20	11/02/20	24/04/20	07/04/20
09/11/19	22/10/19	18/01/20	12/02/20	25/04/20	07/04/20
30/11/19 - rattrapages		07/03/20 - rattrapages		23/05/20 - rattrapages	
13 et 20 /06/20 - examens					

Brevet Initiation / Découverte					
UF1		UF2		UF3	
Classique	V. scolaires	Classique	V. scolaires	Classique	V. scolaires
05/10/19		11/01/20	10/02/20	04/04/20	06/04/20
08/11/19	21/10/19	17/01/20	11/02/20	24/04/20	07/04/20
09/11/19	22/10/19	18/01/20	12/02/20	25/04/20	08/04/20
30/11/19 - rattrapages		07/03/20 - rattrapages		23/05/20 - rattrapages	
13 et 20 /06/20 - examens					



1. iArbitres, l'outil utile à tous ! (RAPPEL)

Bonjour à tous et à toutes,

La Commission Régionale de l'Arbitrage de la Ligue a mis en place, depuis plusieurs années, de nombreuses actions de suivis qualitatifs des arbitres qui évoluent tant en Ligue qu'en divisions fédérales.

Soucieuse de suivre, promouvoir et aider ceux qui officient chaque week-end (dont 250 à 280 sur les seuls terrains d'Île de France), nous souhaitons attirer votre attention sur l'outil mis en place à destination des arbitres, des clubs et de la Commission Régionale de l'Arbitrage.

iArbitres, le site internet de référence (<https://idfrugby.iarbitres.com>) a vocation à la fois à :

- vous permettre de **suivre le parcours des arbitres de votre club** (nombre de désignations, participation aux réunions, disponibilités pour l'arbitrage) ;
- **disposer des coordonnées des arbitres désignés** sur vos rencontres ;
- **nous donner votre sentiment sur la prestation** des arbitres qui officient sur vos terrains et ainsi nous permettre de mieux les connaître.

La saison dernière, 300 retours clubs ont permis de détecter des arbitres prometteurs ou en difficulté et de mettre en place des actions ciblées. Ces **300 retours** ne représentent pour autant que **12% des désignations** de la saison 2018/2019.

Votre concours régulier peut faire rapidement augmenter cette proportion. En quelques clics et moins d'une minute, vous pouvez compléter un questionnaire donnant votre **niveau de satisfaction sur 4 critères distincts** ainsi que la sensation de **confiance générée** par l'arbitre et un commentaire justificatif. **Tout dirigeant et/ou entraîneur peut y accéder** aisément. Bien sûr, l'objectivité et votre capacité à aller au-delà de l'émotion du résultat du match prévaut.

Chaque retour est pris en charge par l'un des 5 membres de la Commission Régionale de l'Arbitrage dédiés au suivi. Plus la **base d'information sera dense**, plus les travaux qui en découleront seront pertinents pour accroître la qualité des prestations des arbitres de la Ligue.

Ce retour d'information simple profitera à l'ensemble du Rugby francilien.

Bonne saison à tous.

Sylvain BERNARD

Directeur de l'arbitrage de Ligue

[Télécharger le mode d'emploi](#)

2. Réunion de département : à l'attention des Arbitres et des Officiels de matchs

Voici les dates et lieux des prochaines réunions de département. Votre présence est à renseigner exclusivement sur i arbitres. Vous aurez également un questionnaire à remplir.

[Accéder à i arbitres](#)

• Département Seine et Marne

Date	Vendredi 8 novembre à 20h00
Date limite de réponse	05/11/2019
Lieu	Stade du Fort du Bois Rue Jean Mermoz 77400 LAGNY-SUR-MARNE

• Département Essonne

Date	Vendredi 15 novembre
Date limite de réponse	01/11/2019
Lieu	Rue des Olympiades 91300 MASSY

• Département Val de Marne

Date	Vendredi 8 novembre à 20h00
Date limite de réponse	02/11/2019
Lieu	Stade Jean Bouin 77, rue Pompadour 94600 CHOISY-LE-ROY

• Département Oise Val d'Oise

Date	Vendredi 15 novembre
Date limite de réponse	12/11/2019
Lieu	Club house de Pontoise Rue Lavoisier 95000 PONTOISE

• Département Paris

Date	Jeudi 14 novembre à 19:30
Date limite de réponse	12/11/2019
Lieu	Siège de la LIFR 9 rue Omer TALON, 75012 PARIS
Commentaire	Salle G. Krotoff

- **Département Yvelines**

Date limite de réponse	Date	Vendredi 8 novembre à 19h15
		08/11/2019
	Lieu	50 rue de saint Germain en laye 78260 ACHERES

- **Département Hauts de Seine**

Date limite de réponse	Date	Vendredi 8 novembre à 19h30
		08/11/2019
	Lieu	Rugby Club de GARCHES VAUCRESSON 127 Avenue de la Celle Saint-Cloud 92420 Vaucresson

- **Département Seine St Denis**

Date limite de réponse	Date	Jeudi 14 novembre à 19h45
		10/11/2019
	Lieu	Rugby Stadium Avenue du Maréchal JUIN 93600 AULNAY-SOUS-BOIS



INFORMATIONS ADMINISTRATIVES





(RAPPEL)

1. Pour être assurés, pensez à faire vos licences avant le 1^{er} novembre !

A compter du 1^{er} novembre, **tous les pratiquants n'étant pas affiliés pour la saison 2019/2020 ne bénéficieront d'aucune couverture d'assurance même pour les entrainements**, quelle que soit la catégorie.

Les **dirigeants** sont également concernés par cette mesure.

2. Les demandes de double licence doivent être adressées avant le 1^{er} novembre !

Conformément aux dispositions de l'article 223-5 des règlements généraux de la FFR, **la demande d'autorisation de pratiquer dans une seconde association, pour les joueurs évoluant en rugby en compétition, doit être présentée au plus tard le 1^{er} novembre de la saison en cours.**

Aucune dérogation au principe énoncé ci-dessus ne sera accordée après l'échéance du 1^{er} novembre.

[Télécharger la fiche pratique sur les demandes d'autorisation de jouer dans une seconde association.](#)



1. Un nouveau club : Chatillon Rugby Club XV

La demande d'affiliation de Chatillon Rugby Club XV a été validée par la FFR.

Son numéro d'affiliation est le 7830F.

2. Le Saint Quentin en Yvelines Rugby devient Union Rugby Centre 78

La demande de changement de nom de Saint Quentin en Yvelines Rugby a été validée par la FFR.

Son nom est désormais : Union Rugby Centre 78 (4765E)



**Attention, en cas de suspension lors de la saison
2018/2019, le décompte des matchs reprend à la date de
validation de la licence 2019/2020 !
(RAPPEL)**

Les Règlements Généraux de la FFR stipulent, selon l'article 40, alinéa d) du Règlement et Barèmes Disciplinaires qu'« *une semaine de suspension, qui va du lundi inclus au dimanche inclus, n'est comptabilisée aux fins d'application de la sanction que si elle comporte au moins une rencontre à laquelle le licencié concerné est susceptible de participer* ».

Pour être susceptible de participer à une rencontre, **le licencié doit nécessairement être titulaire d'une licence en cours de validité.**

En conséquence, **seules les rencontres qui ont eu lieu à partir de la date de validation de la licence peuvent être prises en compte pour le décompte des matchs de suspension.**



INFORMATIONS FÉDÉRALES





Equipes de France

France 7 Masculin : Groupe pour le rugbyX à Londres Tournoi le mardi 29 octobre 2019

Joueurs formés en Ile de France :

LAUGEL Jonathan

OGE Montmorency (2004 – 2008)
Racing CF (2008 – 2013)
FFR (2013 –

PAREZ EDO Stephen

Paris UC (2006 – 2012)
Racing CF (2012 – 2013)
FFR (2013-

France 7 Féminin : Groupe pour le rugbyX à Londres Tournoi le mardi 29 octobre 2019

Joueuses formées en Ile de France :

GRISEZ Joanna

AC Bobigny 93 (2015 –

KONDE Nassira

Terres de France (2011 – 2017)
AC Bobigny 93 (2017 –

Joueuses évoluant en Ile de France :

BERTRAND Coralie

Etoile SP Monteux (2008 – 2011)
RC Velleronnais (2011 – 2014)
Stade Toulousain Rugby Féminin (2014 –
2018)
FFR (2018 -2019)
RC Chilly Mazarin / FFR (2019 –

OKEMBA Séraphine

RC Drouais (2011 – 2013)
Stade Rennais (2013 – 2014)
FFR (2014 – 2015)
Stade toulousain rugby Féminin (2015 –
2016)
FFR (2016 – 2019)
Stade Français (2019 –

COUTOULY Mathilde

Castres rugby Féminin (2011 – 2014)
Stade Toulousain rugby Féminin (2014 –
2019)
Stade Français Paris / FFR (2019 -



Juridique

Propriété intellectuelle

*Mesdames les Présidentes,
Messieurs les Présidents,*

La Fédération française de rugby (F.F.R.) constate que plusieurs de ses clubs membres sont actuellement engagés dans des discussions potentiellement contentieuses, en particulier avec l'Agence France Presse (A.F.P.) à propos de l'utilisation non autorisée de photographies sur lesquelles l'A.F.P. estime détenir des droits d'exploitation exclusifs.

Ces discussions ont très souvent fait suite à l'utilisation sans licence d'exploitation, par certains d'entre vous, de photographies en vue d'illustrer leurs sites internet respectifs, ou encore leurs pages sur les réseaux sociaux.

Il est donc apparu nécessaire d'attirer votre attention sur les extraits suivants du code de la propriété intellectuelle :

Art. L. 111-1 : « L'auteur d'une œuvre de l'esprit jouit sur cette œuvre, du seul fait de sa création, d'un droit de propriété incorporelle exclusif et opposable à tous ».

Art. L. 112-2 : « Sont considérés notamment comme œuvres de l'esprit au sens [dudit code], les œuvres photographiques et celles réalisées à l'aide de techniques analogues à la photographie ».

Art. L. 122-1 : « Le droit d'exploitation appartenant à l'auteur comprend le droit de représentation et le droit de reproduction ».

Art. L. 122-4 : « Toute représentation ou reproduction intégrale ou partielle faite sans le consentement de l'auteur ou de ses ayants droit ou ayants cause est illicite ».

De manière générale et afin de vous éviter tout désagrément, la F.F.R. vous recommande donc vivement de demeurer toujours vigilants quant à l'origine des photographies que vous utilisez dans un cadre public, étant souligné qu'il convient d'en préciser systématiquement l'origine.

Cela étant dit et à toutes fins utiles, nous vous rappelons, également, qu'une photographie peut certes constituer une œuvre de l'esprit mais qu'à l'heure actuelle, la jurisprudence retient qu'une telle œuvre ne procure des droits à son auteur qu'à la condition qu'elle présente un caractère d'originalité.

Plus simplement, il faut comprendre qu'une photographie n'est actuellement protégée que si elle est, (i) soit empreinte de la personnalité de l'auteur, (ii) soit la marque de l'apport intellectuel de l'auteur, (iii) soit enfin l'expression des choix libres et créatifs de l'auteur. En pratique et sans exhaustivité, un juge peut ainsi être amené à retenir le choix de la mise en scène, de la pose de la personne photographiée, de l'éclairage, du cadrage, de l'angle de prise de vue, de la technique de tirage du cliché, etc.

Dès lors, dans l'hypothèse où vous seriez confrontés à pareille situation malgré toutes les précautions prises en amont de l'utilisation d'une photographie susceptible d'être protégée, il ne serait pas inopportun, préalablement à toute éventuelle transaction, de demander à votre interlocuteur de bien vouloir vous préciser pour quelles raisons il considère que la photographie en question constitue effectivement une œuvre originale. Cela vous permettra, le cas échéant avec le soutien de l'avocat que vous aurez mandaté pour vous assister, d'apprécier plus précisément le risque juridique auquel vous pourriez être confrontés et qui s'apprécie bien évidemment au cas par cas en fonction du droit positif.

Je vous prie de recevoir, Mesdames les Présidentes, Messieurs les Présidents, mes salutations sportives les plus distinguées.

Christian DULLIN
Secrétaire Général

[Télécharger le courrier](#)



INFORMATIONS DIVERSES VIE DES CLUBS



In memoriam

Le dimanche 27 octobre, **la compagne de Pierre LABESCAT**, Président de la Commission de Discipline de la Ligue Ile de France de Rugby et membre de la Commission régionale des arbitres nous a quittés.

Ses obsèques auront lieu le mardi 5 novembre, à 10h45 à Rueil-Malmaison.

La Ligue Ile de France de Rugby présente ses plus sincères condoléances à notre ami Pierre et à sa famille.

FICHE DE POSTE

**Responsable Ile de France
Drop de Béton
Prise de poste : 01/01/2020**

FINALITÉ DU POSTE

Le chef de projets est responsable des actions sur le territoire de l'Ile de France (93)

OBJECTIF DU POSTE

- Consolider et développer l'ensemble des actions réalisées sur le territoire Ile de France:
 - actions dans les quartiers, CDL, écoles, collèges, lycées ...
 - actions en pied d'immeuble
 - actions d'insertion professionnelles
 - les tournois inter quartier, centres de loisirs, rencontres scolaires (primaire, secondaire)
- Remanier et concevoir les outils pédagogiques pour la mise en œuvre de ces actions

PRÉ REQUIS D'ACCÈS AU POSTE

- Titulaire d'un DEJEPS mention rugby à XV ou BEES mention rugby à XV ou Licence STAPS (option rugby)
- Titulaire du permis B

CONDITIONS D'EXERCICE

- Travaille en relation avec l'ensemble des chefs de projet de Drop de Béton
- Travail en lien avec les services de l'Etat, des collectivités locales (département, métropole, communes), le mouvement sportif (fédération, ligue, comité, clubs amateurs et professionnels), le mouvement d'éducation populaire, les bailleurs sociaux
- Grande disponibilité
- Horaires irréguliers
- Déplacements fréquents ,permis de conduire obligatoire, lieu d'activité la Seine Saint Denis (Montreuil, Sevrans, Drancy)

AUTONOMIE ET RESPONSABILITÉ DU POSTE

- Placé sous la responsabilité hiérarchique du Bureau de Drop de Béton et du directeur
- Autonome dans l'organisation du travail
- Garant de la mise en place de l'antenne Ile de France de Drop de Béton
- Force de propositions

MISSIONS

- Coordonne et anime les actions de l'antenne
- Elabore et suit les dossiers de financements de l'antenne
- Planifie les actions de l'antenne en lien avec les autres domaines de DDB
- Crée les contenus pédagogiques par action
- Encadre une équipe dans la perspective d'évolution du poste et de l'antenne.

RÉMUNÉRATION

CDI, Convention collective nationale du sport, SMC groupe 5

CONTACT

Ronan Appriou Directeur de l'association : r.appriou@dropdebeton.fr, 06 72 27 08 12



Hors Ile de France

Ci-dessous, vous pouvez télécharger la mise à jour du tableau des tournois/ stages organisés en province.

Aucun tournoi référencé à ce jour

Attention :

- Il est impératif de faire « **une demande de sortie de territoire** » à la Ligue si vous participez à l'un de ces tournois.
- pensez à **vérifier que le tournoi a bien été autorisé par la Ligue hôte** afin que vous soyez couverts par vos licences.

En Ile de France

Ci-dessous, vous pouvez télécharger le tableau des tournois amicaux « **Jeunes et Seniors** », « **Ecoles de Rugby** » et « **rugby à 5** » autorisés.

Aucun tournoi référencé à ce jour

Nous vous rappelons que tous **les tournois doivent être déclarés à la Ligue et autorisés par la Ligue s'il est de type Territorial ou National et par la FFR s'il est international**. Dans le cadre du rugby à 5, la déclaration permet la prise en charge de l'assurance pour les participants non licenciés à la FFR.

Documents utiles

Tous les documents sont téléchargeables sur le site. Ils sont disponibles dans la rubrique Gérer mon club / Matches-Tournois / Tournois amicaux »

[Accéder aux documents](#)



De nombreux outils sont à votre disposition !

Depuis plusieurs saisons, la LIFR s'attache à réaliser des outils pour aider les clubs dans leur quotidien. Sont à votre disposition sur **le site ligueidf.ffr.fr** (ou sur demande auprès de la LIFR) :

RECRUTEMENT :

- **Des kits personnalisables** pour vous aider à **RECRUTER** (affiche, flyer, bannière web, kakémono) : des bénévoles, des arbitres, des joueuses et des joueurs à XV, X, 7 et 5, des joueurs uniquement, des joueuses uniquement, des joueurs à 5 uniquement, des enfants pour votre école de rugby mais aussi les parents de votre EDR en leur proposant de jouer au rugby à 5.
- **Une vidéo** « rugby de mouvement » pour **ANIMER** vos stands lors des forums (dont une version sous-titrée)
- **Une vidéo** « rugby à 5 » pour **FAIRE DECOUVRIR** ce nouveau rugby
- **Un livret** pour vous aider **TRAVAILLER** avec le monde scolaire
- **Une affiche personnalisable** pour **COMMUNIQUER** sur un match de rugby loisir

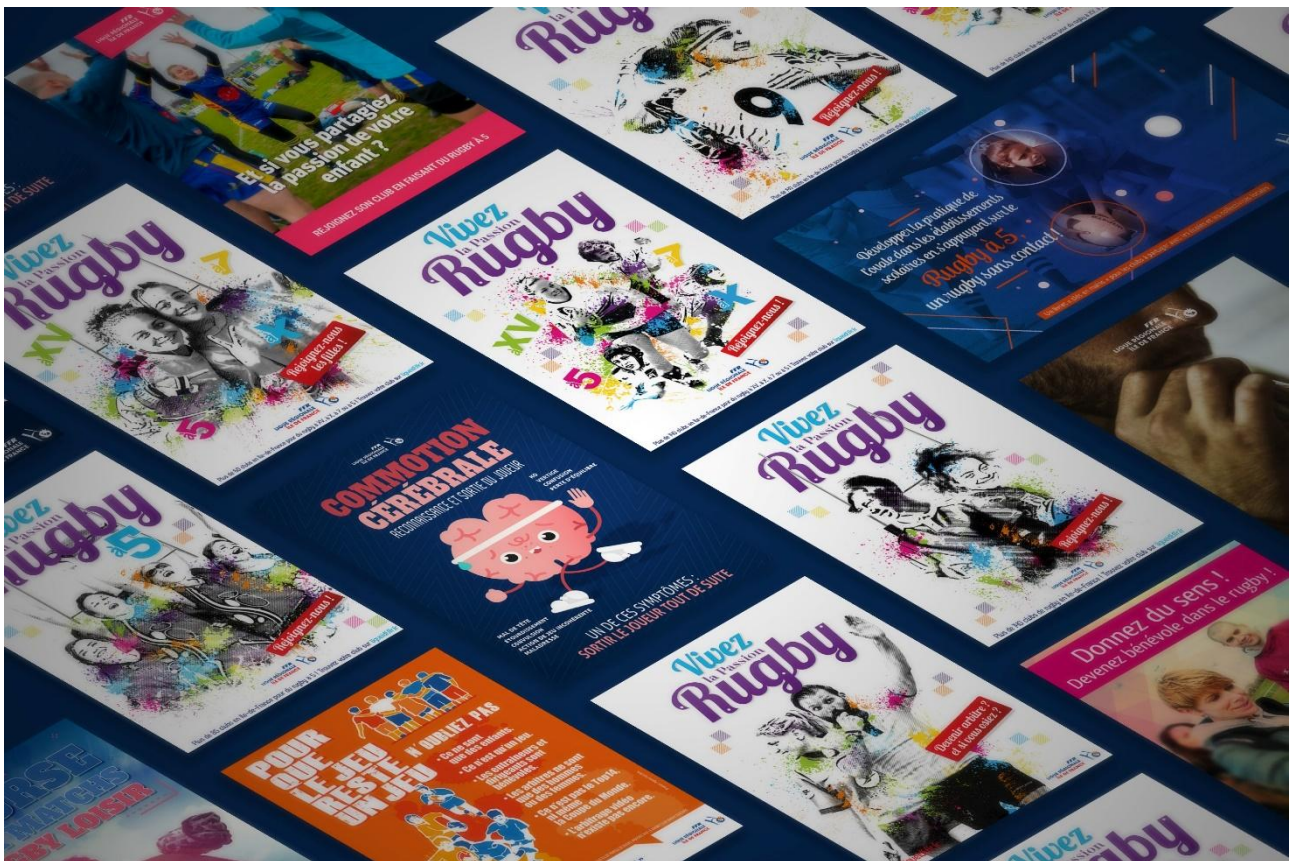

SENSIBILISATION :

- **Des kits** non violence et civilité pour **RAPPELER** aux supporters, parents, joueurs, dirigeants, bénévoles les règles de bonne conduite sur et en-dehors des terrains
- **Un film** pour **PROMOUVOIR** auprès des jeunes les valeurs de respect, à la solidarité et à la loyauté
- **Des dossiers** « antidopage » pour **INFORMER** les acteurs des clubs sur ce sujet
- **Une affiche** « cannabis » pour **COMMUNIQUER** sur les risques encourus en cas de consommation
- **Une affiche** « commotion cérébrale » pour **MEMORISER** les symptômes
- **Un flyer** « commotion cérébrale » pour **INFORMER** de la démarche à suivre en cas de suspicion de commotion cérébrale

[Accéder à la rubrique « communication »](#)

FINANCIER :

- **Deux power points** personnalisables pour vous aider à **DEMARCHER** les entreprises avec comme support le rugby à 5

[Accéder à la rubrique « financier »](#)



16 CHANTIERS DE LA LIGUE





Développement :

- Développer la pratique féminine
- Développer le rugby dans le monde scolaire
- Augmenter le nombre d'arbitres et monter le niveau
- Préparer la Coupe du Monde 2023 et les JOP 2024

Pour les clubs :

- Aider les clubs à se structurer et à grandir
- Améliorer les infrastructures de rugby franciliennes pour favoriser le développement de la pratique
- Relancer le Rugby Loisir et les équipes du samedi
- Développer les Nouvelles Pratiques (Rugby à 5)

Santé / Citoyenneté :

- Préserver la santé des pratiquantes et pratiquants
- Multiplier les actions en faveur des personnes en situation de handicap (rugby adapté, rugby à 7 fauteuil...) et les actions dans le domaine du sport santé (Rugby Cancer...)
- Développer le rugby dans les quartiers prioritaires de la ville (QPV)
- Lancer un plan d'action contre les incivilités

Formation :

- Favoriser un rugby de mouvement
- Faire monter en puissance la qualité de notre formation
- Optimiser la filière d'accès des jeunes au haut niveau régional dans le cadre d'un double projet
- Augmenter le pourcentage de Franciliennes et Franciliens dans les sélections nationales





Pour faciliter vos contacts avec nous !

Afin de faciliter la communication entre les clubs franciliens et les différents acteurs de la Ligue Régionale (élus et salariés), nous avons mis en place des adresses mails « génériques ». N'hésitez pas à les utiliser car tous les mails reçus sur ces adresses sont lus automatiquement par toutes les personnes concernées par votre demande, au-delà du responsable mentionné ci-dessous.

- **Affiliation et mutations** (Elu responsable : Laurent Laguerre) : affiliations@idfrugby.fr
- **Arbitrage** (Directeur de l'arbitrage : Sylvain Bernard) : arbitrage@idfrugby.fr
- **Carton bleu** (Médecin : Gaëlle Tello) : carton-bleu@idfrugby.fr
- **Commission d'Appel** (Président : Philippe De Miranda) : appel@idfrugby.fr
- **Commission de Contrôle des mutations** (Président : Pascal Horber) : controlemutation@idfrugby.fr
- **Commission de Discipline** (Président : Pierre Labescat) : discipline@idfrugby.fr
- **Commission des Règlements** (Président : Gérard Daviot) : reglements@idfrugby.fr
- **Communication** (Elus responsables : Florian Grill, Peter Macnaughton) : communication@idfrugby.fr
- **CRACG** (Elus responsables : Véronique Dubois-Vincent, Nicolas Barsalou) : cracg@idfrugby.fr
- **Ecoles de rugby** (Elue responsable : Elisabeth Kariotakis) : edr@idfrugby.fr
- **Epreuves Rugby à XV** (Responsable : Thierry Chevalier) : epreuves@idfrugby.fr
- **Epreuves Rugby à X** (Responsable : Marc Henri Kugler) : rugbya10@idfrugby.fr
- **Formation** (Elu responsable : Pascal Giraud) : formation@idfrugby.fr
- **Historique** (Responsable : Claude Agoudjil) : historique@idfrugby.fr
- **Indisponibilités Arbitres** (Directeur de l'arbitrage : Sylvain Bernard) : indispos-arbitres@idfrugby.fr
- **Médicale** (Médecin : Gaëlle Tello) : medicale@idfrugby.fr
- **Qualification des installations sportives** (Responsable : Christian Gutierrez) : terrains@idfrugby.fr
- **Rapport officiel** : rapport-officiel@idfrugby.fr
- **Rugby à 5** (Elu responsable : Florian Grill) : rugbya5@idfrugby.fr
- **Rugby Loisir** (Elu responsable : Thierry Alliesse) : rugby-loisir@idfrugby.fr
- **Scolaire** (Elus responsables : Pascal Giraud / Marie Chantal Gay) : scolaire@idfrugby.fr

Pour tout autre sujet, envoyez votre mail à l'adresse : ligue@idfrugby.fr. ce qui ne vous empêche pas, aussi, de contacter individuellement les élus de votre choix ! Nous sommes là pour vous aider !

[Consulter l'organigramme de la LIFR](#)