



Saison 2019 – 2020 - BO n°24 du 20.02.20





SOMMAIRE



SOMMAIRE

AGENDA

• Réunions.....	5
• Evènements.....	6

INFORMATIONS SPORTIVES

• Vers le haut niveau.....	8
• Compétitions régionales à X.....	9
• Rugby à 7.....	10 et 11
• Ecoles de rugby.....	12 à 14
• Rugby à 5.....	15 et 16
• Formation.....	17 et 18
• Officiels de match.....	19 à 21

INFORMATIONS ADMINISTRATIVES

• Rencontres et tournois non officiels.....	23 à 26
• Mutations.....	27
• Réunions Clubs.....	28
• Médailles.....	29

INFORMATIONS FEDERALES

• Equipes de France.....	31 à 33
• Championnats de France.....	34
• Formation.....	35 et 36
• Avis hebdomadaires.....	37
• Rugby Social Club.....	38 et 39

INFORMATIONS DIVERSES ET VIE DES CLUBS

• In memoriam.....	41
• Portugal / Géorgie.....	42
• Tournois amicaux.....	43
• Communication.....	44 et 45

LES 16 CHANTIERS DE LA LIGUE.....	47
-----------------------------------	----

CONTACTS.....	49
---------------	----





AGENDA



Du 20 au 26 février

20.02	Commission des Règlements	E. Borie	10h00 – 19h00
20.02	Réunion avec les clubs de 3 ^{ème} /4 ^{ème} Séries	G.Krotoff	19h00 – 21h00
24.02	Bureau Exécutif	Bureau du Président	17h30 – 19h00
24.02	Comité Directeur	G.Krotoff	19h00 – 21h00
25.02	Réunion avec les équipes de Réserve PH	G.Krotoff	19h00 – 21h00
26.02	Commission de Discipline	E.Borie	14h00 – 22h00
26.02	Feuille de Match Dématérialisée – formation rattrapage	G.Krotoff	19h00 – 21h00

Du 27 février au 4 mars

27.02	Commission des Règlements	E. Borie	10h00 – 19h00
27.02	Commission Régionale des Arbitres – Centre 75	G.Krotoff	19h30 – 21h30
02.03	Bureau Exécutif	Bureau du Président	17h30 – 19h00
02.03	Conseil des Présidents de Clubs	G.Krotoff	19h00 – 21h00
04.03	Commission de Discipline	E.Borie	14h00 – 22h00
04.03	Commission Régionale des Arbitres : formation à l'examen territorial	G.Krotoff	19h00 – 21h00

Retrouvez l'intégralité des réunions de la Ligue dans l'agenda en ligne sur son site : ligueidf.ffr.fr

[Accéder à l'agenda](#)



Du 20 au 26 février

- Equipes de France

21.02	France U20 / Pays de Galles (<i>Tournoi des 6 Nations</i>)	Colwyn Bay	21h00
22.02	XV de France Masculin / Pays de Galles (<i>Tournoi des 6 Nations</i>)	Cardiff	17h45
22.02	XV de France Féminin / Pays de Galles (<i>Tournoi des 6 Nations</i>)	Cardiff	13h00

Du 27 février au 4 mars

- Clubs pros et Elite Féminine

29.02	Racing 92 / Stade Rochelais (<i>Top 14</i>)	Paris La Défense Arena	15h30
-------	-----------------------------------------------	------------------------	-------

Retrouvez l'intégralité des évènements de la Ligue dans l'agenda en ligne sur son site : ligueidf.ffr.fr

[Accéder à l'agenda](#)



INFORMATIONS SPORTIVES





Moins de 16/17/18 ans les franciliens pour les interpoules

Les joueurs à forts potentiels des catégories moins 16, moins 17 et moins 18 ans sont réunis, par la FFR, pour les interpoules. Trois journées d'opposition programmées les 16, 19 et 22 février 2020 afin d'évaluer les plus hauts potentiels pour les années à venir, et constituer, pour les meilleurs d'entre eux, l'équipe de France moins 18 ans qui participera au Festival des 6 nations en avril prochain.

	NOM	PRENOM	CLUB	CD
MOINS DE 16 ANS	CANDELLARO	Raphael	Racing CF	92
	FERARY	Noé	Racing CF	92
	SUVE	Soave	Racing CF	92
	SZARZEWSKI	Hugo	Racing CF	92
	TLILI	Mehdi	RC Massy E	91
	ANGELIN	Valentin	RC Massy E	91
	RIGAULT	Romain	RC Massy E	91

	NOM	PRENOM	CLUB	CD
MOINS 17 ANS	BENMEGAL	Enzo	Racing CF	92
	DAYORO	Brandon	Racing CF	92
	GANDOIS	Bilal	Racing CF	92
	NEANT	Gabin	Racing CF	92
	VALLEE	Léo	Racing CF	92
	FALL	Yerim	RC Massy E	91
	LOTHAIRE SALUS	Nelson	RC Massy E	91
	OKUYA	Marvin	RC Massy E	91
	TISSOT	Tony	RC Massy E	91

	NOM	PRENOM	CLUB	CD
MOINS DE 18 ANS	BAUDONNE	Maxime	Racing CF	92
	COULIBALY	Mahamadou	Racing CF	92
	CRESPO	Hugues	Racing CF	92
	DA CUNHA	Abel	Racing CF	92
	KANIKA	Noah	Racing CF	92
	SAVELLI	Philippe	Racing CF	92
	CRETU	Thomas	RC Massy E	91
	LINDOR	Wesley	RC Massy E	91
	DAKAJ	Lendi	Stade Français Paris	75
	ORTOLI	Paul Baptiste	Stade Français Paris	75



Appel à candidature pour l'organisation des 5 finales, le dimanche 29 mars (RAPPEL)

Les finales du rugby à X des championnats Ile de France, toutes catégories, auront lieu **le dimanche 29 mars 2020 de 10h00 à 16h00**.

La Ligue Ile de France de rugby recherche des clubs pour accueillir **ces 5 finales à X** à savoir :

Quatre sites avec deux terrains pour :

- Les finales hautes M16 et M19
- Les finales hautes FEM-18 et FEM+18
- Les finales basses M16 et M19
- Les finales basses FEM-18 et FEM+18

Un site avec un terrain pour :

- La finale « Consolante » M16

Nous souhaiterions que les clubs qui participent à l'un de ces championnats à X puissent être en priorité les organisateurs de ces finales.

Nous vous remercions de bien vouloir nous informer de votre candidature par mail :
rugbya10@idfrugby.fr

Nous nous tiendrons à votre disposition pour vous informer des modalités d'organisation de ces finales. Le cahier des charges pour l'organisation vous sera adressé dès lors que vous vous porterez candidat.

Nous comptons sur votre mobilisation !

Sportivement !

Thierry ALLIESSE
Vice-Président



3 actions pour booster le 7 en Ile de France !

1. Création d'une nouvelle compétition : « IDF 7s Open Tour » pour les M-16, M-19 et F-18

Pour chaque catégorie d'âges, la LIFR propose 4 dates de tournoi : 3 + 1 finale IDF qui s'adresseront :

- aux équipes de clubs
- aux équipes « Comités départementaux – Associations 7s » regroupant de joueurs, joueuses motivé(e)s

Cette compétition permettra de décrocher une qualification vers :

- les Interligues et les Championnats de France pour les meilleurs clubs
- des Tournois internationaux (dont le Paris World Games) pour les meilleurs regroupements ou les meilleurs joueurs identifiés sur le circuit

La LIFR communiquera prochainement les modalités d'inscription afin que les clubs puissent s'inscrire dès début mars.

2. Lancement de camps d'entraînement (Spot 7s)

Ces camps d'entraînement seront organisés sur les structures des départements et encadrés par les membres des Associations 7s. Ils s'adresseront aux joueurs, joueuses motivé(e)s par le 7 et aux équipes de clubs.

3. Mise en place d'un certificat dédié au 7 pour former les éducateurs

Le pôle formation de la LIFR propose un certificat dédié au **rugby à 7 : principe de jeu et de l'entraînement**. Celui-ci s'adresse aux personnes qui souhaitent soit réactiver leur brevet fédéral soit augmenter leur portefeuille de compétences.

Les sessions de formation auront lieu :

- **Mercredi 8 avril 2020 de 14h à 18h**
- **Jeudi 9 avril 2020 de 8h30 à 18h**
- **Vendredi 10 avril 2020 de 8h30 à 18h**

Les inscriptions sont ouvertes jusqu'au mercredi 25 mars.

[M'inscrire au certificat « rugby à 7 »](#)

[En savoir plus sur le certificat fédéral](#)

[Télécharger le plan d'action « Rugby à 7 »](#)

Un calendrier « rugby à 7 » lisible et motivant

		M-16	M-19	M+18	F-18	F+18
septembre		T des Capitales			T des Capitales	
février		In Extenso Supersevens				
avril						
	25-26	OT1	OT1		OT1	
Mai	02-03					
	10	OT2	OT2		OT2	
20-21	17	OT3	OT3	Centrale7	OT3	Centrale7s
	24				F	
	31	F	F	Ligue	InterLig / FFR	
Juin	06-07	InterLig / HdF	InterLig / IdF		CDF	HH7s
	13-14	CDF		JCT		JCT
	20-21			InterLig / IdF		Q7s
	27-28		CDF	7 de Cœur	CDF	7 de Cœur
Juillet	04-05	PWG	PWG	PWG	PWG	PWG



Pour rappel :

- Les résultats doivent être transmis au collecteur au plus tard le lundi qui suit le plateau
- La feuille de match et les feuilles de présence doivent être envoyées à la Ligue sous 8 jours
- Tout club qui ne respectera pas ces règles aura match perdu

Le Pôle Ecoles de Rugby

1. M14 jeu à XV, phase de qualification : poules

Poule 1	
1	Terres de France 1
2	Paris UC 1
3	SCUF 1
4	Beauvais XV RC
5	Parisis RC 1
6	USO Massif Central 1
7	RCF Colombes/Plessis Robinson 1
8	AC Boulogne Billancourt / Sèvres Chaville 1
9	RC Versailles 1

Poule 2	
1	AC Bobigny 93 R / RO Pantin 1
2	Maisons Laffitte Saint Germain Poissy R 78 1
3	Clamart R 92 1
4	Rugby Sud 77 1
5	Plaisir RC 1
6	RC Pays de Meaux/ R Val d'Europe 1
7	ES Vitry / US Alfortville
8	Ent. Plessis Robinson Meudon R.
9	Champs Val Maubuée

Collecteur : Sandrine CLARY - Email : sandrine.jo@free.fr – Tél : 06 20 32 37 67

Poule 3	
1	RC Garches Vaucresson
2	RC Paris 15 1
3	RC Senonais (Bourgogne)
4	SO Rosny
5	Pays de Nemours
6	RC Montesson Chatou
7	COM Bagneux
8	Rambouillet Sports RC
9	AAS Sarcelles 1

Poule 4	
1	Stade Domontois/Ent. Goussainville Gonesse 15/RC Isle Adam
2	Gretz Tournan Ozoir RC 77
3	RC Massy Essonne 1
4	RCF Plessis Robinson 2
5	RC Senlis
6	RC Seine & Oise
7	RC Courbevoie 1
8	RC du Plateau Briard / RO Yerres
9	US Ris Orangis 1

Poule 5	
1	RC Paris Neuilly sur Seine
2	Créteil Choisy / R Charenton Maisons Alfort St Maurice
3	Rueil AC R / Racing Nanterre R 1
4	CSM Gennevilliers
5	Rugby Cellois Chesnaysien 78
6	Antony Metro 92 / RC Massy Essonne 2
7	RCF COLOMBES 2
8	Viry Chatillon C
9	AAS Fresnes

Poule 6	
1	ASPTT Grand Paris
2	RC Compiègne
3	ROC Houilles Carrières sur Seine
4	RC Dourdan / RC Etampes / RC Ballancourt
5	VGA St Maur - Bonneuil Villeneuve Brévannes R
6	R Melun Combs Sénart
7	RCA Cergy Pontoise
8	RC Sucy
9	ROC Giffois / CA Orsay RC / US Palaiseau

Collecteur : Martial GUIGNEBERT - Email : artguignebert@gmail.com – Tél : 06 08 66 28 75

Poule 7	
1	RC Drancy / RC Noisy le Sec / RC La Courneuve
2	RC Chilly Mazarin / RC Epinay sur Orge
3	Union Rugby Centre 78
4	Savigny Rugby Sénart / RC Saintry
5	Terres de France 2
6	RC Val de Bièvre
7	Grigny à XV
8	RC Vallée Montmorency Soisy
9	EXEMPT

Poule 8	
1	R Aulnay C
2	ORC Argenteuil / RCH Val de Seine
3	Ste Geneviève Sports / ESR Arpajon / Ent RCCS Brétigny
4	XV Crépynois/ RC Meru les Sablons /RI Plessis Lagny
5	CA Chevreuse
6	RC Bagnolet
7	Epone RC / RC Aubergenville Elisabethville/ CO Gargenville
8	SCUF2
9	EXEMPT

Collecteur : Christian CHANTEL - Email : christ.chantel@gmail.com – Tél : 06 64 01 85 91

Poule 9	
1	RC Suresnes 2
2	RC Versailles 2
3	SCUF Féminines
4	RC Vincennes 2
5	RC Courbevoie 2
6	EXEMPT
7	EXEMPT
8	EXEMPT
9	EXEMPT

Collecteur : Sandrine CLARY - Email : sandrine.jo@free.fr – Tél : 06 20 32 37 67

2. M14 jeu à X, phase de qualification : poules

Poule 10	
1	AS Lagny R
2	RCS Champigny
3	Maisons Laffitte Saint Germain Poissy R 78 2
4	UMS Pontault Combault
5	US Ris Orangis 2
6	CS Clichy
7	RC Montreuil
8	Rueil AC R / Racing Nanterre R 2
9	AAS Sarcelles 2

Poule 11	
1	RC Livry Gargan
2	Plaisir RC 2
3	Rugby Sud 77 2
4	Provins R
5	CSM Finances
6	USO Chelles Rugby
7	RC Noisy le Grand / RC Neuilly/Marne / Union des Bords de Marne
8	AS Montigny le Bretonneux
9	Saint Denis US / ES Stains

Poule 12	
1	USJ Mitry Mory
2	ALJ Limay R./ EDR du Vexin
3	Red Star OA
4	Stade Français
5	Paris UC 2
6	R Val d'Orge Savigny Longjumeau
7	AS Marcoussis/Nozay
8	CO Othis
9	USO Athis Mons

Poule 13	
1	Paris RC 2
2	ER Montfort l'Amaury
3	RC Pays de Meaux/ R Val d'Europe 2
4	RC Vélizy Villacoublay
5	EXEMPT
6	RO Pantin / AC Bobigny 93 R 2
7	Banc Mesnil Sports
8	USO Massif Central 2
9	RC Paris 15 2

Collecteur Hubert BESSE - Email : besse.hubert@orange.fr – Tél : 06 74 03 84 89

3. M14 jeu à XV et jeu à X, calendrier de la phase de qualification

3.1. Les oppositions pour les poules 1, 2, 3, 4, 5, 6, 10, 11 et 12

07/03/2020	14/03/2020	28/03/2020	25/04/2020
1 - 2 - 3	7 - 2 - 4	8 - 2 - 6	6 - 1 - 7
4 - 5 - 6	5 - 1 - 8	1 - 4 - 9	4 - 3 - 8
7 - 8 - 9	9 - 3 - 6	3 - 5 - 7	2 - 5 - 9

3.2. Les oppositions pour les poules 7 et 8

07/03/2020	14/03/2020	28/03/2020	25/04/2020
1 - 2 - 3	7 - 2 - 4	8 - 2 - 6	6 - 1 - 7
4 - 5 - 6	5 - 1 - 8	1 - 4	4 - 3 - 8
7 - 8	3 - 6	3 - 5 - 7	2 - 5

3.3. Les oppositions pour la poule 9

07/03/2020	14/03/2020	28/03/2020	25/04/2020
1 - 2	1 - 3	3 - 1 - 4	4 - 1 - 5
3 - 4 - 5	5 - 2 - 4	2 - 5	2 - 3

3.4. Les oppositions pour la poule 13

07/03/2020	14/03/2020	28/03/2020	25/04/2020
1 - 2 - 3	7 - 2 - 4	8 - 2 - 6	6 - 1 - 7
4 - 6	1 - 8	1 - 4 - 9	4 - 3 - 8
7 - 8 - 9	9 - 3 - 6	3 - 7	2 - 9



1. On recherche TOUJOURS des clubs pour accueillir des plateaux !

Evènement	Date	Catégorie	Nb terrain
Coupe - Date n°8	14 ou 15 mars	Mixte	2 terrains
Coupe – Date n°8	14 ou 15 mars	Plus de 35 ans	1 terrain
Coupe – Date n°8	14 ou 15 mars	Open Masculin	1 terrain
Coupe – Date n°9	28 ou 29 mars	Ope Masculin	1 terrain
Coupe – Date n°10	25 ou 26 avril	Mixte	1 terrain

[Télécharger le cahier des charges de l'organisation d'une date](#)

[Télécharger le tableau des attributions des plateaux](#)

2. Coupe - Date n°7, le 29 février et le 1^{er} mars : clôture des inscriptions mardi 25 février 9h

- les **Mixtes** joueront le **dimanche matin du 1^{er} mars** à **Montesson** (24 équipes max)
- les **Open Masculin** joueront le **dimanche matin du 1^{er} mars** à **Paris (RCP 15)** (12 équipes max)
- les **Open Féminin** joueront le **samedi APRES-MIDI du 29 février** à **Athis-Mons** (12 équipes max)
- les **plus de 35 ans** joueront le **samedi matin du 29 février** à **Limay** (12 équipes max)

ATTENTION : changement pour les Open Féminin, le plateau aura lieu le samedi 29 février après-midi. Le rendez-vous sera à 13h15

[Inscrire mon équipe mon équipe avant le mardi 25 février 9h](#)

[Télécharger le règlement](#)

3. Coupe – Date n°6 : les résultats des 52 équipes présentes sur les 5 sites

[Télécharger les résultats et classements](#)

4. Féria - Etape n°3, le 8 mars à Champs sur Marne : les inscriptions sont ouvertes

La 3^{ème} étape de la Féria aura lieu **le dimanche 8 mars (matin) à Champs sur Marne** où, au maximum, 12 équipes participeront.

[Inscrire mon équipe avant le mardi 3 mars 9h](#)

[Télécharger le règlement](#)

1. Inscrivez-vous au certificat « Rugby à 7 » organisé en avril avant le mercredi 25 mars (RAPPEL)

Le pôle formation de la LIFR propose un certificat dédié au **rugby à 7 : principe de jeu et de l'entraînement**.

Celui-ci s'adresse aux personnes qui souhaitent soit réactiver leur brevet fédéral soit augmenter leur portefeuille de compétences.

Les sessions de formation auront lieu :

- Mercredi 8 avril 2020 de 14h à 18h
- Jeudi 9 avril 2020 de 8h30 à 18h
- Vendredi 10 avril 2020 de 8h30 à 18h

Les inscriptions sont ouvertes jusqu'au mercredi 25 mars.

[M'inscrire au certificat « rugby à 7 »](#)

[En savoir plus sur le certificat fédéral](#)

2. Attention, les prochaines échéances approchent avec les sessions de rattrapage pour l'UF2

Brevet Perfectionnement					
UF1		UF2		UF3	
Classique	V. scolaires	Classique	V. scolaires	Classique	V. scolaires
28/09/19		30/11/19	10/02/20	07/03/20	06/04/20
18/10/19	21/10/19	06/12/19	11/02/20	13/03/20	07/04/20
19/10/19	22/10/19	07/12/19	12/02/20	14/03/20	08/04/20
16/11/19 - rattrapages		29/02/20 - rattrapages		23/05/20 - rattrapages	
06/06/20 - examens					

Brevet Optimisation					
UF1		UF2		UF3	
Classique	V. scolaires	Classique	V. scolaires	Classique	V. scolaires
14/09/19		30/11/19	10/02/20	07/03/20	06/04/20
11/10/19	21/10/19	06/12/19	11/02/20	13/03/20	07/04/20
12/10/19	22/10/19	07/12/19	12/02/20	14/03/20	08/04/20
16/11/19 - rattrapages		29/02/20 - rattrapages		23/05/20 - rattrapages	
06/06/20 - examens					

Brevet Initiation / Découverte					
UF1		UF2		UF3	
Classique	V. scolaires	Classique	V. scolaires	Classique	V. scolaires
05/10/19		11/01/20	10/02/20	04/04/20	06/04/20
08/11/19	21/10/19	17/01/20	11/02/20	24/04/20	07/04/20
09/11/19	22/10/19	18/01/20	12/02/20	25/04/20	08/04/20
30/11/19 - rattrapages		07/03/20 - rattrapages		23/05/20 - rattrapages	
13 et 20 /06/20 - examens					

Brevet Développement					
UF1		UF2		UF3	
Classique	V. scolaires	Classique	V. scolaires	Classique	V. scolaires
05/10/19		11/01/20	10/02/20	04/04/20	06/04/20
08/11/19	21/10/19	17/01/20	11/02/20	24/04/20	07/04/20
09/11/19	22/10/19	18/01/20	12/02/20	25/04/20	07/04/20
30/11/19 - rattrapages		07/03/20 - rattrapages		23/05/20 - rattrapages	
13 et 20 /06/20 - examens					





1. Procédure de communication des rapports officiels d'une rencontre de compétition régionale à XV (RAPPEL)

Afin que le Pôle Sportif de la Ligue Régionale puisse prendre connaissance dès le lundi suivant le match, des faits de jeu disciplinaires et réglementaires ayant eu lieu pendant les rencontres du week-end, nous vous demandons impérativement :

- De transmettre par mail à l'adresse : rapport-officiel@idrugby.fr (et uniquement à cette adresse) avant le lundi matin 9h00, les événements marquants de la rencontre, et plus précisément :
 - Match arrêté, forfait, effectif incomplet, réclamation(s)... ;
 - Le (les) carton(s) jaune(s) : équipe, nom, prénom ;
 - Le (les) carton(s) rouge(s) : équipe, nom, prénom et motif(s). Exemple : Indiscipline, autre motif ;
 - Comportement répréhensible d'un licencié, incidents
 - Dans le cas où vous n'auriez pas pu utiliser l'application « feuille de match dématérialisée », la raison ou les raisons de cette non utilisation.
- Si vous renseignez un carton rouge pour autre motif, un comportement répréhensible d'un licencié et/ou un incident, compléter votre rapport sur Oval-e.
- **Si une feuille de match « papier » a dû être utilisée**, merci de :
 - Saisir les détails du score et de télécharger la page « RAPPORT OFFICIEL » de la feuille de match sur Oval-e, dès la fin du match et au plus tard le dimanche du week-end de match à 19h30 ;
 - Joindre à votre mail (point évoqué ci-dessus) le scan de votre rapport officiel, et de poster votre rapport officiel dès le lundi matin, à l'adresse suivante :

Ligue Régionale Ile-de-France de Rugby – 9 Rue Omer talon 75011 PARIS

2. Procédure de communication des rapports officiels d'une rencontre de compétition régionale à X (RAPPEL)

Afin que le Pôle Sportif de la Ligue Régionale puisse prendre connaissance dès le lundi suivant le match, des faits de jeu disciplinaires et réglementaires ayant eu lieu pendant les rencontres du week-end, nous vous demandons impérativement :

- De transmettre par mail à l'adresse : rapport-officiel@idfugby.fr (et **uniquement à cette adresse**) avant le lundi matin 9h00, les événements marquants de la rencontre, et plus précisément :
 - Match arrêté, forfait, effectif incomplet, réclamation(s)... ;
 - Le (les) carton(s) jaune(s) : équipe, nom, prénom et n° de licence ;
 - Le (les) carton(s) rouge(s) : équipe, nom, prénom, n° de licence et motif(s)
Exemple : Indiscipline, autre motif.
- Saisir les détails du score et de télécharger la page « RAPPORT OFFICIEL » de la feuille de match sur Oval-e, dès la fin du match et au plus tard le dimanche du week-end de match à 19h30.
- Joindre à votre mail (point évoqué ci-dessus) le scan de votre rapport officiel, et de poster votre rapport officiel dès le lundi matin, à l'adresse suivante :

Ligue Régionale Ile-de-France de Rugby – 9 Rue Omer talon 75011 PARIS

3. Réunion de département (RAPPEL)

Voici les dates et lieux des prochaines réunions de département. Votre présence est à renseigner exclusivement sur i arbitres. Vous aurez également un questionnaire à remplir.

[Accéder à i arbitres](#)

• Département Essonne

Date	Vendredi 28 février à 19h45
Date limite de réponse	23/02/2020
Lieu	60 rue Albert Rémy 91130 RIS ORANGIS

• Département Hauts de Seine

Date	Vendredi 28 février à 19h30
Date limite de réponse	22/02/2020
Lieu	RAC Rugby Rueil Avenue Napoléon Bonaparte 92500 RUEIL-MALMAISON

• Département Oise Val d'Oise

Date	Vendredi 6 mars à 19h30
Date limite de réponse	03/03/2020
Lieu	Parisis Rugby Club Rue des Pommiers Saulniers 95130 FRANCONVILLE

• Département Paris

Date	Jeudi 27 février à 19h30
Date limite de réponse	24/02/2020
Lieu	9 rue Omer Talon 75011 PARIS
Commentaire	

• Département Seine et Marne

Date	Vendredi 28 février à 20h00
Date limite de réponse	25/02/2020
Lieu	Route de Malnoue 77420 CHAMPS-SUR-MARNE

• Département Seine St Denis

Date	Jeudi 5 mars à 19h45
Date limite de réponse	02/03/2020
Lieu	CD93 202, avenue Jean Jaurès 93500 PANTIN

• Département Val de Marne

Date	Jeudi 27 février à 20h00
Date limite de réponse	21/02/2020
Lieu	134 rue de Bernau 94500 Champigny-Sur-Marne

• Département Yvelines

Date	Vendredi 28 février à 19h15
Date limite de réponse	26/02/2020
Lieu	Rue de la Bretechelle 78370 PLAISIR



INFORMATIONS ADMINISTRATIVES





Rencontres et tournois non officiels

Nous vous rappelons, ci-dessous, les dispositions relatives à l'organisation des rencontres et des tournois non officiels. **Le strict respect des délais pour le dépôt** des demandes est indispensable pour garantir leur validation.

D'autre part, nous attirons votre attention sur le fait qu'une **demande ne pourra être validée** qu'à condition que **les installations sportives accueillant la rencontre ou le tournoi soient qualifiées**.

1. Dispositions générales

Sont dits non officiels les rencontres et tournois ne répondant pas aux prescriptions de l'article 410-1 des Règlements Généraux de la FFR, à savoir : « *Sont officiels les rencontres et tournois fixés dans le calendrier de la FFR, de la LNR, des organismes régionaux et des Challenges autorisés. Dans le cas des Challenges autorisés, les règlements et le calendrier doivent être approuvés par le Comité Directeur de la FFR* ».

Toute rencontre ou tournoi non officiel(le) organisé(e) à l'initiative d'un club ou d'un organisme départemental ou régional doit faire l'objet d'une demande d'autorisation auprès :

- de l'organisme régional dont dépend le club organisateur lorsque la demande émane de ce dernier,
- de l'organisme régional dont dépend l'organisme départemental organisateur lorsque la demande émane de ce dernier,
- de la FFR lorsque la demande émane d'un organisme régional,
- de la FFR et de la LNR lorsque l'une des deux équipes concernées est l'équipe « une » d'un groupement professionnel.

Sans autorisation formelle délivrée par la (les) structure(s) concernée(s), la rencontre ou le tournoi ne pourra pas se dérouler.

Les conditions d'organisation sont rigoureusement identiques à celles d'une rencontre ou d'un tournoi officiel(le), notamment :

- la préparation d'une **feuille de match** (voir article 413 des Règlements Généraux de la FFR) ;
- le **respect des règles d'encadrement technique des équipes** (voir article 351 des Règlements Généraux de la FFR) ;
- le **respect des conditions d'accès à l'aire de jeu** (voir article 444 des Règlements Généraux de la FFR).

Par nature, le résultat d'une rencontre ou d'un tournoi non officiel(le) ne peut donner lieu à la délivrance d'un quelconque titre départemental, régional, national ou international.

Dans l'hypothèse où les modalités d'organisation d'une rencontre ou d'un tournoi non officiel(le) ne seraient pas conformes, en tout ou partie, aux dispositions du présent article ou, plus généralement, aux dispositions des Règlements Généraux de la F.F.R., des Règlements Généraux de la L.N.R. ou des Règles du Jeu, les clubs et/ou les organismes déconcentrés concernés, qu'ils soient participants ou organisateurs, seront **passibles des sanctions prévues au Titre V des présents règlements.**

2. Rencontres et tournois non officiels entre clubs affiliés à la FFR

2.1. Rencontre ou tournoi sur le territoire francilien

Toute demande d'autorisation d'une rencontre ou d'un tournoi non officiel(le) entre deux clubs affiliés à la F.F.R. doit être déposée auprès de la Ligue Ile-de-France de Rugby **au minimum 15 JOURS avant la date à laquelle cette rencontre ou ce tournoi est prévu(e).**

Cette demande doit comporter au minimum les éléments suivants :

- **le formulaire de demande correspondant au type de rencontre / tournoi (en téléchargement ci-dessous) :**
 - *Formulaire : Demande d'organisation de rencontre et demande d'arbitre*
 - *Formulaire : Demande d'autorisation de tournoi école de rugby*
 - *Formulaire : Demande d'autorisation de tournoi de jeunes et seniors (garçons et filles)*
 - *Formulaire : Demande organisation de tournoi de rugby à 7*
 - *Formulaire : Demande d'organisation de rencontre ou tournoi de rugby à 5*
- **Le nom et l'accord de participation des clubs ou des organismes déconcentrés participant à la rencontre ou au tournoi,**
- **La classe d'âge et le niveau de compétition concernés.**

Toute demande incomplète ou déposée hors délai ne sera pas traitée

2.2. Rencontre ou tournoi en dehors du territoire francilien

Toute demande d'autorisation de participer à une rencontre non officielle contre un club affilié à la FFR, en dehors du territoire francilien, doit être déposée auprès de la Ligue Ile-de-France de Rugby **au minimum 1 MOIS avant la date à laquelle cette rencontre est prévue.**

Cette demande doit comporter au minimum les éléments suivants :

- **Le formulaire de demande de sortie de territoire francilien (en téléchargement ci-dessous) ;**

Toute demande incomplète ou déposée hors délai ne sera pas traitée

3. Rencontres et tournois non officiels avec une ou plusieurs associations affiliées auprès d'une fédération étrangère ou avec un (des) établissement(s) scolaire(s) étranger(s)

Une association, un groupement ou un organisme départemental ou régional **ne pourra pas participer à une rencontre ou un tournoi, en France ou à l'étranger :**

- contre un Organisme, un Club de Rugby ou un autre type d'équipe qui n'est pas affilié (temporairement ou non) à une Fédération étrangère membre de World Rugby et/ou d'une Association Régionale (au sens des règlements de World Rugby) ;
- contre un Organisme, un Club de Rugby ou un autre type d'équipe affilié à une Fédération étrangère qui n'est pas membre de World Rugby et/ou d'une Association Régionale (au sens des règlements de World Rugby) ;
- contre des Joueurs et joueuses qui ne sont pas affiliés à une Fédération étrangère membre de World Rugby et/ou d'une Association Régionale (au sens des règlements de World Rugby).

3.1. Rencontre ou tournoi sur le territoire français

Toute demande d'autorisation d'une rencontre ou d'un tournoi non officiel(le) avec une ou plusieurs associations affiliées auprès d'une fédération étrangère ou avec un (des) établissement(s) scolaire(s) étranger(s) doit être déposée auprès de la Ligue Ile-de-France de Rugby **au minimum 1 MOIS avant la date à laquelle cette rencontre ou ce tournoi est prévu(e)**.

Cette demande doit comporter au minimum les éléments suivants :

- **Le formulaire de demande correspondant au type de rencontre / tournoi (en téléchargement ci-dessous) :**
 - o *Formulaire : Demande d'organisation de rencontre et demande d'arbitre*
 - o *Formulaire : Demande d'autorisation de tournoi école de rugby*
 - o *Formulaire : Demande d'autorisation de tournoi de jeunes et seniors (garçons et filles)*
 - o *Formulaire : Demande organisation de tournoi de rugby à 7*
 - o *Formulaire : Demande d'organisation de rencontre ou tournoi de rugby à 5*
- **Le nom et l'accord de participation des clubs ou des organismes déconcentrés participant à la rencontre ou au tournoi,**
- **La classe d'âge et le niveau de compétition concernés.**

Toute demande incomplète ou déposée hors délai ne sera pas traitée

3.2. Rencontre ou tournoi à l'étranger

Toute demande d'autorisation d'une rencontre non officielle impliquant au moins un club affilié à la FFR doit être déposée auprès de la Ligue Ile-de-France de Rugby **au minimum 1 MOIS avant la date à laquelle cette rencontre est prévue**.

Cette demande doit comporter au minimum les éléments suivants :

- **Le formulaire de demande de sortie de territoire francilien (en téléchargement ci-dessous) ;**
- **L'officialisation de la rencontre ou du tournoi par la Fédération étrangère (par exception au délai d'un mois susvisé, ce document peut être transmis au plus tard la veille de la rencontre ou du tournoi. Dans cette hypothèse, l'autorisation fédérale sera délivrée sous réserve de cette transmission) ;**
- **la liste des participants (joueurs et dirigeants), avec leur date de naissance, à la rencontre ou au tournoi ;**
- **L'avis de la LNR pour toute rencontre ou tournoi concernant l'équipe « une » d'un groupement professionnel.**

L'association responsable du déplacement devra informer la Direction de la Cohésion Sociale et de la Protection des Populations territorialement compétente du déplacement.

Toute demande incomplète ou déposée hors délai ne sera pas traitée

4. Documents téléchargeables sur le site de la LIFR

Tous les documents concernant les rencontres et tournois non officiels sont téléchargeables sur le site de la rubrique « gérer mon club / matchs – tournois. Vous les trouverez également ci-dessous.

[Télécharger le formulaire de demande d'organisation de rencontre et demande d'arbitre](#)

[Télécharger le formulaire de la demande d'autorisation de tournoi de jeunes et seniors](#)

⇒ Ces 2 documents sont à envoyer à l'adresse mail : epreuves@idfrugby.fr

[Télécharger le formulaire de demande d'organisation de rencontre ou tournoi de rugby à 7](#)

⇒ Ce document est à envoyer à l'adresse mail : rugbya7@idfrugby.fr

[Télécharger le formulaire de demande d'organisation de rencontre ou tournoi de rugby à 5](#)

⇒ Ce document est à envoyer à l'adresse mail : rugbya5@idfrugby.fr

[Télécharger le formulaire de la demande d'autorisation de tournoi école de rugby](#)

⇒ Ce document est à envoyer à l'adresse mail : edr@idfrugby.fr

[Télécharger la demande de sortie du territoire francilien](#)

⇒ Ce document est à envoyer à l'adresse mail : ligue@idfrugby.fr



Fin de période des mutations vers un club évoluant en série régionale ou féminines régionales à X au 29 février (RAPPEL)

Conformément aux dispositions de l'article 252 des règlements généraux de la FFR, la **période des mutations** vers un club évoluant **en série régionale ou féminines régionales à X** prend fin pour la saison en cours au **29 février 2020**.

Etant ici rappelé que seuls les dossiers transmis **complets** au plus tard à cette date sont considérés comme **recevables**.

Aucune demande de complément ou correction de pièce ne pourra être appliquée **après cette date** pour les demandes vers un club évoluant dans l'une des compétitions citées ci-dessus.



Réunions annuelles des clubs qui possèdent une équipe Senior (RAPPEL)

Cher(e) Ami(e),

La LIFR organise une série de réunions à destination **des clubs qui évoluent dans les compétitions fédérales et régionales Seniors avec pour ordre du jour :**

- Mot de bienvenue
- Présentation du projet Rugby à 7 - 2020 de la LIFR
- Echanges sur la nouvelle organisation sportive de la LIFR
- Point général sur l'organisation des compétitions U16 et U18/19 nationales et régionales
- Point sur les compétitions seniors
- Questions diverses

Toutes les réunions auront lieu **au siège de la Ligue Ile-de-France de Rugby - 9, rue Omer Talon 75011 Paris – à 19h heures, selon le calendrier suivant :**

- 29 Janvier 2020 - Clubs Fédéraux
- 30 Janvier 2020 - Clubs d'Honneur
- 12 Février 2020 - Clubs de PH
- 13 Février 2020 - Clubs de 1ère Série
- 18 Février 2020 - Clubs de 2ème Série
- **20 Février 2020 - Clubs de 3/4ème Séries**

Pour les équipes participant au Championnat Senior et Réserves de Promotion de la Ligue IDF, elles seront conviées à une réunion à la ligue le **mardi 25 février à 19 heures** afin de faire un point spécifique sur l'organisation de leur saison 2019/2020.

Nous vous remercions de bien vouloir confirmer votre présence ou votre absence à l'aide du formulaire en ligne accessible ci-dessous.

Comptant sur votre présence, veuillez agréer, Cher(e) Ami(e), l'expression de nos sentiments sportifs les meilleurs.

Thierry ALLIESSE
Vice-Président de la LIFR

[Confirmer ma présence](#)



Promotion 2019 : il reste une dizaine de jours pour envoyer vos propositions

La Ligue Ile-de-France de Rugby est soucieuse d'honorer les bénévoles qui se dévouent à la cause du Rugby Francilien. Pour cela, nous vous invitons à proposer ceux de votre club qui remplissent les conditions d'attribution d'une telle récompense.

Les récipiendaires doivent remplir un certain nombre de conditions qui vous sont rappelées ci-dessous :

- **Nul ne peut postuler pour une médaille de Bronze**, s'il ne compte pas, au minimum, dix années d'activité dans le Rugby Français
- **Nul ne peut postuler pour la médaille d'Argent**, s'il ne compte pas, au minimum, quinze années d'activité. De plus, il doit être titulaire de la médaille de Bronze depuis cinq ans au moins
- **Nul ne peut postuler pour la médaille de Vermeil**, s'il ne compte pas, au minimum, vingt années d'activité. De plus, il doit être titulaire d'une médaille d'Argent depuis sept ans au moins
- **Nul ne peut postuler pour une médaille d'Or**, s'il n'est pas titulaire d'une médaille de Vermeil depuis dix ans au moins

Rappel, ces récompenses sont limitées à trois par club au maximum chaque saison.

Celles-ci peuvent être accordées indistinctement aux dirigeants ou aux arbitres. Elles peuvent être, également, attribuées aux joueurs mais dans des cas exceptionnels – le titre de joueur, seul, ne pouvant donner lieu à récompense – étant cependant spécifié que le nombre d'années comme pratiquant peut entrer en ligne de compte pour la détermination des services rendus s'il s'agit d'un joueur, dirigeant ou arbitre.

Nous vous serions obligés, en conséquence, de bien vouloir nous faire connaître, d'ici le :

lundi 2 mars 2020

au plus tard, terme de rigueur, si un ou plusieurs membres de votre club sont susceptibles de pouvoir postuler à une de ces distinctions. Le cas échéant, vous voudrez bien nous faire parvenir, pour la date indiquée, le questionnaire en téléchargement ci-dessous (une seule proposition par questionnaire).

Attention, tout questionnaire mal renseigné ne pourra être accepté.

[Télécharger le formulaire de demande de médaille](#)



INFORMATIONS FÉDÉRALES





Equipes de France

XV de France Féminin : groupe pour le Pays de Galles (Tournoi des 6 Nations – MISE A JOUR)

Joueuses formées en Ile de France* :

ANNERY Julie

AAS Sarcelles (2008 - 2013)
AC Bobigny 93 (2013 – 2019)
Stade Français Paris (2019 -

BOUJARD Caroline

RC Massy E (2006 – 2011)
RC Chilly Mazarin (2011 – 2014)
USAP (2014 – 2015)
Montpellier RC (2015 –

BROSSEAU Yllana

RC Créteil Choisy (2014 – 2015)
Val de Marne (2015 – 2018)
AC Bobigny 93 (2018 -

DIALLO Coumba

AC Bobigny 93 (2009 – 2014)
Stade Bordelais (2014 – 2015)
AC Bobigny 93(2015 – 2018)
Stade Français Paris (2018 –

Joueuses évoluant en Ile de France* :

BERTRAND Coralie

ESP Monteux (2008 – 2011)
RC Velleronnais (2011-2014)
Stade Toulousain (2014-2018)
FFR (2018 – 2019)
RC Chilly Mazarin (2019 -

CORSON Lenaig

Stade Rennais (2009 – 2018)
Stade Français Paris (2018 –

XV de France Masculin : groupe pour le Pays de Galles (Tournoi des 6 Nations – MISE A JOUR)

Joueurs formés en Ile de France* :

BAMBA Demba

Saint Denis US (2012 – 2014)
CA Brive Corrèze (2014 – 2019)
Lyon OL U (2019 –

ETIEN Iester (FORFAIT)

R. Charenton Maisons Alfort SM (2009 – 2013)
RC Massy Essonne (2013 – 2018)
Stade Français Paris (2018 -

MACALOU Sekou (FORFAIT)

AAS Sarcelles (2005 – 2011)
RC Massy Essonne (2011 – 2015)
Stade Français Paris (2015 -

NGANDEBE Gabriel

AC Bobigny 93 (2009 – 2013)
RC Massy E (2013 – 2017)
Montpellier RC (2017 –

PALU Boris

MLSGP (2004 – 2011)
Racing CF (2011 -

WOKI Cameron

AC Bobigny 93 (2008 – 2012)
RC Massy Essonne (2012 – 2017)
Union Bordeaux Bègles (2017 -

Joueurs évoluant en Ile de France* :

CHAT Camille

R Toucy PF (2004 – 2006)
RC Auxerrois (2006 – 2013)
Racing CF (2013 –

FICKOU Gaël

US Seynoise (2006 – 2009)
RC Toulon (2009 – 2012)
Stade toulousain (2012 – 2018)
Stade Français Paris (2018 –

HAMDAOUI Kylian

Stade rochelais (2005 – 2012)
AS Montferrandaise (2012 – 2014)
Biarritz Olympique (2014 – 2018)
Stade Français Paris (2018 –

LE ROUX Bernard

Racing CF (2009 –

THOMAS Teddy

Biarritz Olympique (2005 – 2014)
Racing CF (2014 -

VAKATAWA Virimi

Racing Club de France (2011 – 2014)
FFR (2014 – 2017)
Racing Club de France (2017 –

France U20 Développement : groupe pour la Géorgie (2 matchs : le 26 février et le 1^{er} mars)

Joueurs formés en Ile de France* :

BIBI BIZIWU Daniel

ES Viry Chatillon (2008 – 2013)
RC Massy Essonne (2013 – 2018)
AS Montferrandaise (2018 –

CAROL Thomas

ACBB (2010 – 2012)
Racing Le Plessis Robinson (2012 – 2014)
Racing CF (2014 – 2019)
Stade Rochelais (2019 -

JOUSSAIN Clayver

US Dax (2007 – 2008)
Stade Français Paris (2009 – 2010)
US Dax (2010 – 2011)
Stade Français Paris (2011 -

NOAH Kévin

R Epernay Champagne (2012 -2015)
RC Massy E (2015 – 2018)
AS Montferrandaise (2018 -

Joueurs évoluant en Ile de France* :

JUTGE Pierre

Grenade Sports (2008 – 2013)
US Colomiers (2013 – 2019)
Stade Français Paris (2019 -

SPRING Max

US Nafarroa (2007 -2016)
Aviron Bayonnais (2016 – 2019)
Racing CF (2019 –

Nous avons retracé l'historique des clubs où les joueurs/joueuses ont évolué à l'aide du système fédéral, Oval-e. L'historique remonte à 2004, les saisons précédentes ne sont malheureusement pas référencées dans le système. N'hésitez pas à nous aider à compléter le cas échéant.



Championnats de France

1. Appel à candidature pour l'organisation de la finale 1^{ère} Division Fédérale : plus que 8 jours pour y répondre !

La F.F.R. lance un appel à candidature auprès des clubs pour l'organisation de la finale de championnat de France de 1^{ère} Division Fédérale qui se déroulera **le week-end du 29, 30 et 31 mai 2020**.

Vous pourrez télécharger, ci-dessous, les modalités de consultation et les conditions d'attribution de cet événement :

[Le cahier des charges pour la finale de 1^{ère} Division Fédérale](#)

[Le règlement de consultation](#)

Si vous souhaitez candidater à l'organisation de cette finale :

- Le dossier complet est à transmettre **au plus tard le 28 février 2020** par mail à l'adresse : lea.bondis@ffr.fr
- Les dossiers seront étudiés durant la semaine du 29 février au 6 mars 2020 et le choix du candidat retenu sera communiqué au plus tard le 15 mars 2020.

2. Appel à candidature pour l'organisation des ½ finales Elite 1 féminine : plus que 8 jours pour y répondre !

La F.F.R. lance un appel à candidature auprès des clubs pour l'organisation des ½ finales de championnat de France d'Elite 1 Féminine qui se dérouleront le **samedi 16 mai 2020**.

Vous pourrez télécharger, ci-dessous, les modalités de consultation et les conditions d'attribution de cet événement :

[Le cahier des charges pour les ½ finales d'Elite 1 Féminine](#)

[Le Règlement de consultation](#)

Si vous souhaitez candidater à l'organisation de cet événement :

- Le dossier complet est à transmettre **au plus tard le 28 février 2020** par mail à l'adresse : martin.sagui@ffr.fr
- Les dossiers seront étudiés durant la semaine du 29 février au 6 mars 2020 et le choix du candidat retenu sera communiqué au plus tard le 15 mars 2020.



Formation

1. DES, DEJEPS et Certificat de Capacité : promotion 2020/2021 (RAPPEL)

Vous pouvez, dès maintenant, vous inscrire à l'une de ces 3 formations :

Diplôme d'Etat de la Jeunesse de l'Education Populaire et du Sport (DEJEPS)

[Présentation du diplôme](#)

[M'inscrire](#)

Diplôme d'Etat Supérieur de la Jeunesse de l'Education Populaire et du Sport (DESJEPS)

[Présentation du diplôme](#)

[M'inscrire](#)

Certificat de Capacité « Préparateur physique en rugby » (CC)

[Présentation du diplôme](#)

[M'inscrire](#)

2. Séminaire « Stress environnemental », le vendredi 6 mars au CNR (RAPPEL)

A l'heure de l'optimisation de la performance de ses athlètes, la FFR s'est dotée d'une salle environnementale ! Le séminaire du 6 mars prochain permettra de la présenter et de débattre sur le thème du stress environnemental.

L'intérêt d'entraînement en conditions environnementales extrêmes a connu un essor considérable ces dix dernières années. Appuyée par des travaux scientifiques en pleine expansion, l'utilisation d'exercices en hyperthermie et/ou en hypoxie a gagné en popularité dans de nombreux sports de haut niveau qu'ils soient individuels ou même collectifs. En effet, au-delà de l'acclimatation à des conditions environnementales difficiles pouvant être attendues lors de grandes compétitions, ces méthodes d'entraînement favorisent également des adaptations physiologiques permettant une amélioration rapide et significative des performances en conditions dites « normales ».

La FFR s'est ainsi récemment dotée d'un outil très innovant : **une salle environnementale** de 80 m², où peuvent être combinés un niveau d'oxygène correspondant à 5000m d'altitude, une température de 50°C et un taux d'humidité relative de 100%. Ces conditions peuvent être contrôlées indépendamment pour nous permettre de réaliser des séances à visée énergétique et/ou musculaire. Sa capacité modulable permettra à la FFR d'en proposer l'accès à d'autres sportifs d'exception. Pour vous présenter son nouvel outil d'entraînement et faire l'état des lieux des connaissances actuelles, la FFR est fière d'organiser un séminaire ouvert à tous, sur le thème du stress environnemental.

A cette occasion, des experts mondiaux du champ viendront partager leurs connaissances et leurs expériences sur l'entraînement en altitude et en chaleur. Ils seront accompagnés de témoignages de sportifs de haut-niveau. Des séances sous stress environnemental seront organisées pour vous permettre de vivre ces conditions d'entraînement, parfois « *extrêmes* ». C'est une réelle journée de partage qui se prépare.

[Inscrivez-vous au Séminaire](#)

Les experts qui nous feront l'honneur d'être présents pour cet événement seront : **Sébastien Racinais** (Docteur en Science du Sport, Directeur du centre de recherche de « Aspetar Orthopaedic and Sports Medicine Hospital », Qatar), **Olivier Girard** (Docteur en Science du Sport, Professeur associé à "The University of Western Australia", Australie), **Grégoire Millet** (Professeur de physiologie de l'exercice, Université de Lausanne, Suisse), **Franck Brocherie** (Chercheur en physiologie de l'exercice au laboratoire Sport Expertise et Performance de l'INSEP, France), **Laurent Schmitt** (Docteur en Biologie, Chercheur associé à l'Université de Lausanne, Directeur du département Haut-niveau, Recherche et Expertise au Centre National de Ski Nordique de Prémanon, France).

Ce séminaire vous étant offert par la FFR et le nombre de participant restant limité, nous vous invitons d'ores et déjà à réserver votre place. Pour toute question, vous pouvez contacter anthony.couderc@ffr.fr.

Programme «Optimisation de la Performance par l'Entraînement en Conditions Environnementales Extrêmes : de la Théorie à la Pratique » :

- Date : Vendredi 06 Mars 2020 de 9h30 – 18h30
- Lieu : Centre National de Rugby, 3-5 rue Jean de Montaigne, 91463 Marcoussis.

[Télécharger le programme](#)



Avis hebdomadaires

Avis hebdomadaire n°1100 relatif à la gratuité des licences en école de rugby (RAPPEL)

Lors de sa réunion du 1^{er} février 2020, le Comité Directeur fédéral a décidé que les licences de joueurs de la catégorie « École de rugby » seront délivrées gratuitement, et ce jusqu'à la fin de la saison en cours, afin de faire découvrir le rugby au plus grand nombre. La Fédération Française de Rugby prendra donc à sa charge la cotisation ainsi que l'assurance individuelle de la personne sollicitant une telle licence.

Cette décision est entrée en vigueur le 1^{er} février 2020.

[Télécharger l'avis hebdomadaire](#)



Rugby Social Club

Le dispositif d'accompagnement de la FFR suite à des comportements déviants suspectés ou avérés

La Fédération Française de Rugby œuvre au quotidien afin de favoriser le développement d'actions de cohésion sociale. Grâce au concept du Rugby Social Club, la Fédération Française de Rugby utilise le rugby comme outil pour développer des actions autour du bien-être, de la santé, de la solidarité, de l'inclusion sociale ou encore de la lutte contre les inégalités.

Depuis deux ans maintenant, est nommé au sein de chaque Ligue Régionale, un référent Rugby Social Club. Il accompagne les clubs et les dirigeants de son territoire sur des sujets comme : le dispositif Service Civique, le mieux vivre ensemble, le handicap et bien d'autres...

Sur le sujet fléché des violences et addictions, le dispositif existant a été renforcé en collaboration avec le service juridique et le service de sécurité/sûreté.

Afin de ne pas vous laisser seuls face à des situations très préoccupantes comme : les violences sexuelles, les violences physiques, les comportements déviants (addictions à l'alcool ou produits stupéfiants), la maltraitance, le harcèlement ou le bizutage, voici le numéro dédié **06.48.14.30.98 et l'adresse mail qui l'accompagne : sosviolences@ffr.fr**

[Télécharger le document prévention harcèlement de la FFR](#)

La Fédération Française de Rugby est en capacité de vous accompagner dans vos démarches administratives. Vous aurez, ainsi, un interlocuteur unique.

L'actualité malheureuse de ces derniers jours concernant les actes de violences sexuelles dans le sport, donne une nouvelle fois l'obligation de rappeler quelques bonnes pratiques d'un dirigeant de Rugby.

Il vous a été rappelé par Circulaire du 3 septembre 2018 relative à la présentation de la loi n°2018-703 du 3 août 2018 renforçant la lutte contre les violences sexuelles et sexistes du Ministère des sports que toutes institutions, clubs ou association qui sont confrontées à des cas de violences suspectées ou avérées en leur sein doivent systématiquement saisir les services publics, ainsi que les services du ministère et de leur institution de tutelle.

Le Ministère des Sports a mis en place neuf outils à votre disposition pour mieux connaître, mieux prévenir, mieux traiter, mieux protéger

VIOLENCES

SEXUELLES



QU'EST-CE QUE C'EST ?

« Ce sont tout type d'agressions sexuelles, physique ou morales imposées à autrui de façon ponctuelle ou répétée.

Ce sont des propos à connotation sexuelle ou sexiste portant atteinte à la dignité.

Ce sont des actes dégradant ou humiliant créant une situation intimidante hostile, ou offensante »



SUIS-JE CONCERNE(E) ?

Une personne vous impose à plusieurs reprises des propos sexistes et/ou obscènes.

Vous êtes importuné(e) quotidiennement par une personne qui vous adresse des messages à connotation sexuelle et ce malgré votre demande de cesser.

Votre éducateur vous menace de ne pas vous faire jouer si vous refusez une relation sexuelle.



N'OUBLIEZ JAMAIS !

Que les faits soient anciens ou récents, il faut en parler à une personne en qui vous avez confiance, à un professionnel...

Personne n'a le droit de vous imposer un acte sexuel que vous ne désirez pas.

Le coupable est votre agresseur.



VICTIME OU TEOIN QUE FAIRE ?

JE SUIS VICTIME

JE DOIS ME PROTEGER

Aucune forme de violence n'est normale.

JE DOIS PARLER, ME CONFIER

Tes parents ou des personnes de ton école, ton club, il y a toujours une personne pour t'écouter. Ne jamais laisser la situation s'installer dans le temps.

JE NE DOIS PAS AVOIR PEUR DES REPRESAILLES

Les adultes doivent te protéger et t'accompagner toi et ta famille

JE SUIS TEOIN

JE DOIS SOUTENIR

JE NE DOIS PAS RIRE

JE DOIS EN PARLER

JE NE DOIS PAS PARTICIPER



LES NUMEROS A CONNAITRE

APPELEZ-LE

- 08 842 846 37 – Victimes de violences sexuelles dans le sport
- 3919 – Violences faites aux femmes
- 07 50 85 47 10 – Colosse aux pieds d'argile

EN CAS D'URGENCE

- 17 – Police
- 112 – Numéro d'urgence Européen
- 114 – Sourd et mal entendant
- 119 – Enfance en danger

FEDERATION FRANÇAISE DE RUGBY

- 06 48 14 30 98 / sosviolences@ffr.fr – Contact FFR



INFORMATIONS DIVERSES VIE DES CLUBS



François Piazza, grand serviteur du rugby, nous a quittés

J'ai appris par le BO, depuis mon lointain Vietnam, le décès de François Piazza, cette information m'a causé une très grande peine !

Je n'oublie pas que c'est lui qui m'a mis le pied à l'étrier de la commission des règlements ! A l'occasion de plusieurs rencontres, au Comité Île de France, nous avons sympathisé, qui n'aurait pas sympathisé avec cet homme imprégné d'une grande culture du Rugby !

"mon petit gars" il m'appelait ! Un jour il m'a dit " tu sais, il faut que je passe la main de la commission des règlements ". Car la commission des règlements, c'était François Piazza et François Piazza ! Poursuivant " tu me semble avoir les compétences pour prendre ma relève ". Ce que j'ai apprécié, venant de lui, et accepté avec plaisir ! A partir de ce jour, il n'était plus seul, nous étions deux ! C'est avec lui que j'ai appris que les règlements c'était bien plus compliqué que l'on voulait le dire et qu'il fallait sans cesse s'imprégner de ses évolutions ! A la fin de la saison il s'en est allé vers son club et son département, considérant avoir fait le bon choix, me laissant, comme lui avait été, l'unique membre de la commission ! Situation qui évoluera très rapidement !

Je l'ai revu à de nombreuses reprises par la suite, c'était toujours avec plaisir, j'avais pour lui une grande affection et je crois que c'était réciproque ! Le rugby perd " un grand monsieur " je ne pourrai être présent à l'hommage qui lui sera rendu, mais je le serai par la pensée !

Adieu François.

Gérard Daviot

Président de la commission des règlements de la Ligue Île de France



Portugal / Géorgie, le 7 mars au Stade Jean-Bouin

Rugby Europe organise le samedi 7 mars, à 16h00, au Stade Jean-Bouin à Paris, la rencontre Portugal / Géorgie, qualificative pour la Coupe du Monde de Rugby 2023.

En fonction des disponibilités, les Ecoles de Rugby sont susceptibles de pouvoir bénéficier de places gratuites.

Pour les EDR intéressées, il convient de prendre contact avec :

Arthur GOMES
arthurgomes@free.fr
06.14.61.80.82

[Télécharger l'affiche de l'évènement](#)



Hors Ile de France (MISE A JOUR)

Ci-dessous, vous pouvez télécharger la mise à jour du tableau des tournois/ stages organisés en province.

[Toutes catégories confondues](#)

Attention :

- Il est impératif de faire « **une demande de sortie de territoire** » à la Ligue si vous participez à l'un de ces tournois.
- pensez à **vérifier que le tournoi a bien été autorisé par la Ligue hôte** afin que vous soyez couverts par vos licences.

En Ile de France (RAPPEL)

Ci-dessous, vous pouvez télécharger le tableau des tournois amicaux « **Jeunes et Seniors** », « **Ecoles de Rugby** » « **rugby à 7** » et « **rugby à 5** » autorisés.

[Tournois Jeunes et Seniors \(XV et X\)](#)

[Tournois EDR](#)

[Tournois Rugby à 7](#)

[Tournois Rugby à 5](#)

Nous vous rappelons que tous **les tournois doivent être déclarés à la Ligue et autorisés par la Ligue s'il est de type Territorial ou National et par la FFR s'il est international.**

Dans le cadre du rugby à 5, la déclaration permet la prise en charge de l'assurance pour les participants non licenciés à la FFR.

Documents utiles

Tous les documents sont téléchargeables sur le site. Ils sont disponibles dans la rubrique Gérer mon club / Matches-Tournois / Tournois amicaux »

[Accéder aux documents](#)

De nombreux outils sont à votre disposition !

Depuis plusieurs saisons, la LIFR s'attache à réaliser des outils pour aider les clubs dans leur quotidien. Sont à votre disposition sur **le site ligueidf.ffr.fr** (ou sur demande auprès de la LIFR) :

RECRUTEMENT :

- **Des kits personnalisables** pour vous aider à **RECRUTER** (affiche, flyer, bannière web, kakémono) : des bénévoles, des arbitres, des joueuses et des joueurs à XV, X, 7 et 5, des joueurs uniquement, des joueuses uniquement, des joueurs à 5 uniquement, des enfants pour votre école de rugby mais aussi les parents de votre EDR en leur proposant de jouer au rugby à 5.
- **Une vidéo** « rugby de mouvement » pour **ANIMER** vos stands lors des forums (dont une version sous-titrée)
- **Une vidéo** « rugby à 5 » pour **FAIRE DECOUVRIR** ce nouveau rugby
- **Un livret** pour vous aider **TRAVAILLER** avec le monde scolaire
- **Une affiche personnalisable** pour **COMMUNIQUER** sur un match de rugby loisir

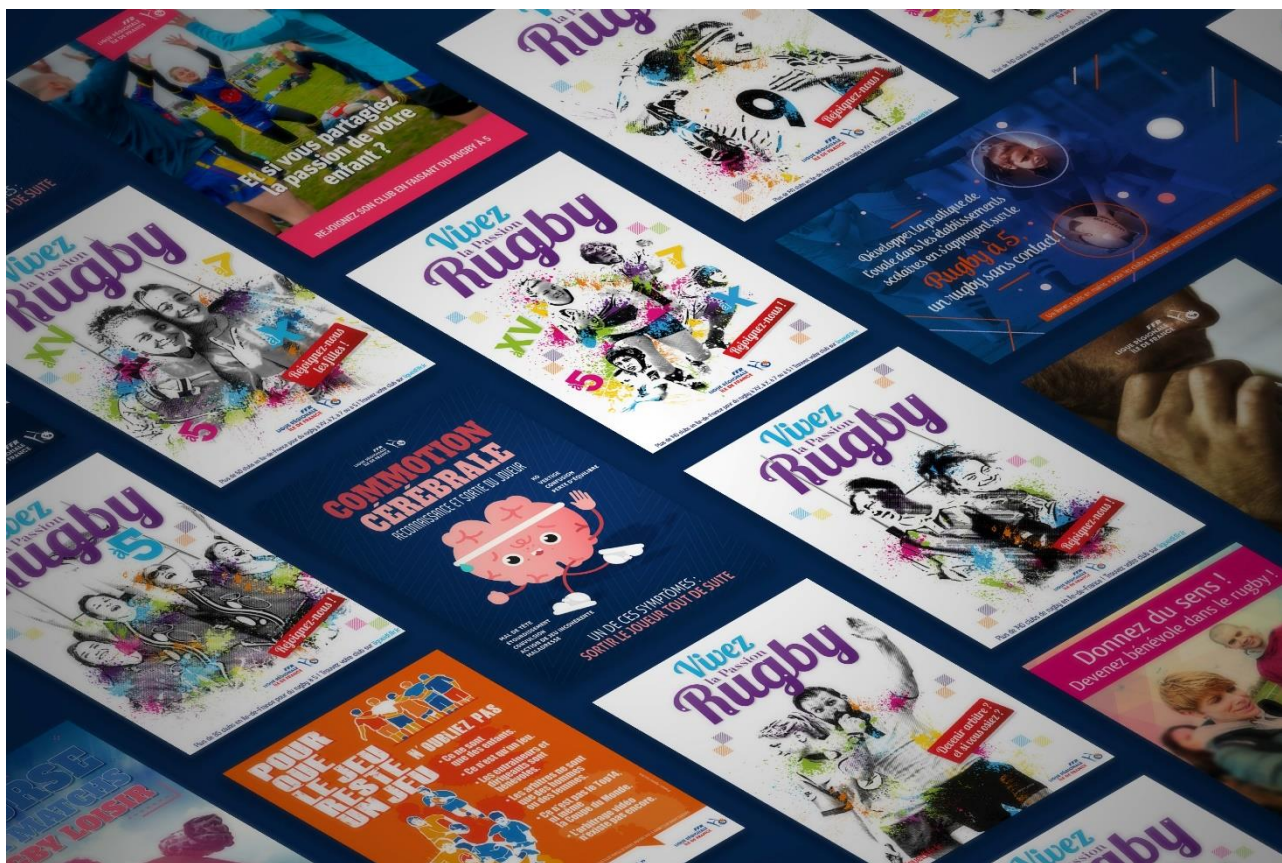

SENSIBILISATION :

- **Des kits** non violence et civilité pour **RAPPELER** aux supporters, parents, joueurs, dirigeants, bénévoles les règles de bonne conduite sur et en-dehors des terrains
- **Un film** pour **PROMOUVOIR** auprès des jeunes les valeurs de respect, à la solidarité et à la loyauté
- **Des dossiers** « antidopage » pour **INFORMER** les acteurs des clubs sur ce sujet
- **Une affiche** « cannabis » pour **COMMUNIQUER** sur les risques encourus en cas de consommation
- **Une affiche** « commotion cérébrale » pour **MEMORISER** les symptômes
- **Un flyer** « commotion cérébrale » pour **INFORMER** de la démarche à suivre en cas de suspicion de commotion cérébrale

[Accéder à la rubrique « communication »](#)

FINANCIER :

- **Deux power points** personnalisables pour vous aider à **DEMARCHER** les entreprises avec comme support le rugby à 5

[Accéder à la rubrique « financier »](#)



16 CHANTIERS DE LA LIGUE





Les 16 chantiers de la Ligue

Développement :

- Développer la pratique féminine
- Développer le rugby dans le monde scolaire
- Augmenter le nombre d'arbitres et monter le niveau
- Préparer la Coupe du Monde 2023 et les JOP 2024

Pour les clubs :

- Aider les clubs à se structurer et à grandir
- Améliorer les infrastructures de rugby franciliennes pour favoriser le développement de la pratique
- Relancer le Rugby Loisir et les équipes du samedi
- Développer les Nouvelles Pratiques (Rugby à 5)

Santé / Citoyenneté :

- Préserver la santé des pratiquantes et pratiquants
- Multiplier les actions en faveur des personnes en situation de handicap (rugby adapté, rugby à 7 fauteuil...) et les actions dans le domaine du sport santé (Rugby Cancer...)
- Développer le rugby dans les quartiers prioritaires de la ville (QPV)
- Lancer un plan d'action contre les incivilités

Formation :

- Favoriser un rugby de mouvement
- Faire monter en puissance la qualité de notre formation
- Optimiser la filière d'accès des jeunes au haut niveau régional dans le cadre d'un double projet
- Augmenter le pourcentage de Franciliennes et Franciliens dans les sélections nationales





Pour faciliter vos contacts avec nous !

Afin de faciliter la communication entre les clubs franciliens et les différents acteurs de la Ligue Régionale (élus et salariés), nous avons mis en place des adresses mails « génériques ». N'hésitez pas à les utiliser car tous les mails reçus sur ces adresses sont lus automatiquement par toutes les personnes concernées par votre demande, au-delà du responsable mentionné ci-dessous.

- **Affiliation et mutations** (Elu responsable : Laurent Laguerre) : affiliations@idfrugby.fr
- **Arbitrage** (Directeur de l'arbitrage : Sylvain Bernard) : arbitrage@idfrugby.fr
- **Carton bleu** (Médecin : Gaëlle Tello) : carton-bleu@idfrugby.fr
- **Commission d'Appel** (Président : Philippe De Miranda) : appel@idfrugby.fr
- **Commission de Contrôle des mutations** (Président : Pascal Horber) : controlemutation@idfrugby.fr
- **Commission de Discipline** (Président : Pierre Labescat) : discipline@idfrugby.fr
- **Commission des Règlements** (Président : Gérard Daviot) : reglements@idfrugby.fr
- **Communication** (Elus responsables : Florian Grill, Peter Macnaughton) : communication@idfrugby.fr
- **CRACG** (Elus responsables : Véronique Dubois-Vincent, Nicolas Barsalou) : cracg@idfrugby.fr
- **Ecoles de rugby** (Elue responsable : Elisabeth Kariotakis) : edr@idfrugby.fr
- **Epreuves Rugby à XV** (Responsable : Thierry Chevalier) : epreuves@idfrugby.fr
- **Epreuves Rugby à X** (Responsable : Marc Henri Kugler) : rugbya10@idfrugby.fr
- **Formation** (Elu responsable : Pascal Giraud) : formation@idfrugby.fr
- **Historique** (Responsable : Claude Agoudjil) : historique@idfrugby.fr
- **Indisponibilités Arbitres** (Directeur de l'arbitrage : Sylvain Bernard) : indispos-arbitres@idfrugby.fr
- **Médicale** (Médecin : Gaëlle Tello) : medicale@idfrugby.fr
- **Qualification des installations sportives** (Responsable : Christian Gutierrez) : terrains@idfrugby.fr
- **Rapport officiel** : rapport-officiel@idfrugby.fr
- **Rugy à 7** (Elu responsable : Marc-Henri Kugler) : rugbya7@idfrugby.fr
- **Rugby à 5** (Elu responsable : Florian Grill) : rugbya5@idfrugby.fr
- **Rugby Loisir** (Elu responsable : Thierry Alliesse) : rugby-loisir@idfrugby.fr
- **Scolaire** (Elus responsables : Pascal Giraud / Marie Chantal Gay) : scolaire@idfrugby.fr

Pour tout autre sujet, envoyez votre mail à l'adresse : ligue@idfrugby.fr. ce qui ne vous empêche pas, aussi, de contacter individuellement les élus de votre choix ! Nous sommes là pour vous aider !

[Consulter l'organigramme de la LIFR](#)